



EL TRIUNFO

MATERIALES Y ACABADOS

¡Nuestra obra es servirle!

- OBRA NEGRA
- PISOS Y ACABADOS
- INSTALACIONES EN GENERAL
- IMPERMEABILIZANTES Y ADITIVOS PARA CONCRETO

**CATÁLOGO DE
PRODUCTOS**

OBRA NEGRA

ACEROS PARA CONSTRUCCIÓN Pag.

Obra Negra.....	1
Varilla (Grado 4200 y 6000).....	2
Alambrón.....	2
Alambre recocido C-16.....	2
Armex (Castillo electrosoldado).....	2
Malla electrosoldada.....	2
Armadura.....	2
Escalerilla.....	2
Clavos.....	3
Plafón Diseño 500.....	3

POLVOS

Holcim (Cemento y Mortero).....	4-5
Calidra (Cal).....	6
Yeso.....	7
Marmolina.....	7
Pintura para cemento.....	7

ACEROS ESTRUCTURALES Y TECHOS

Láminas.....	8-12
Perfil.....	9
Canal monten (pintado).....	9
Birlo tropicalizado.....	9
Tornillo punta de broca.....	9
Pija negra.....	9

REJAS Y CERCAS

Reja de Acero.....	13-14
Tela ciclón.....	14
Tela gallinero.....	14
Tubo galvanizado para cerca.....	14
Alambre de puas.....	14

OTROS

Novaceramic.....	15
Panel monolite.....	15
Sonotubo.....	15
Molduras.....	15

PISOS Y ACABADOS

Lamosa.....	16-21
Vitromex.....	22-26
Arko.....	27
Castel.....	28-34
Tiles 2000.....	35
Helvex.....	36-38
Urrea.....	39-40
Dica.....	41-42
Proyecta.....	43-44
Axlent.....	45
Formacryl.....	46
Cato.....	47
Orion.....	48
eb técnica.....	49-50
Greda.....	51-52
Perdura Stone.....	53
Vitrobloc.....	54
Perdura.....	55-57

INSTALACIONES EN GENERAL

INSTALACIONES HIDRÁULICAS	Pag.
Tuboplus.....	58-61
Nacobre.....	62-65
Urrea.....	66-67
IUSA.....	68-69
Dica.....	70-71
CPVC.....	72-73
Omega.....	74
Siemens.....	75
Rotoplas.....	76-77
Eureka.....	78
Calorex.....	79
Cinsa.....	80
Solaris.....	81

INSTALACIONES SANITARIAS

PVC.....	82-83
Amanco.....	84-85
Dica.....	86
Fama.....	87-89
Urrea.....	90
Cato.....	91

INSTALACIONES VARIAS 92-94

INSTALACIONES ELÉCTRICAS

IUSA.....	95-96
Poliflex.....	97
Royer.....	98
bticino.....	99
Square D.....	100
Volteck.....	101

INSTALACIONES PARA GAS

Cobre.....	102-103
IUSA.....	104
Garlock.....	105
Cytisa.....	105

HERRAMIENTAS

Truper.....	106
Pretul.....	107
Fiero.....	108
Hermex.....	108

IMPERMEABILIZANTES Y ADITIVOS PARA CONCRETO

Fester.....	109-114
-------------	---------

INFORMACIÓN TÉCNICA 115-143

Marcas.....	144
-------------	-----

SUCURSALES 145



ESTIMADO CLIENTE:

***Reciba un afectuoso saludo de parte de todo el equipo de
EL TRIUNFO MATERIALES Y ACABADOS,
Empresa líder en el ramo de la construcción.***

***El presente catálogo tiene por objetivo
ser una herramienta de consulta sobre las
diversas líneas de productos que manejamos.***

***Para que su consulta pueda ser realizada
de manera más sencilla fue dividido en
secciones por líneas.***

¡Nuestra obra es servirle!



Obra Negra

▸ Varilla grado 4200



Código Macro	Pulgada
0101010001-P	3/8"
0101010002-P	1/2"
0101010003-P	5/8"
0101010004-P	3/4"
0101010005-P	1"

SOBRE PEDIDO

Código Macro	Pulgada
0101010006-kg	1 1/4"
0101010007-kg	1 1/2"

▸ Varilla grado 4200



Código Macro	Pulgada
0101080001-P	3/8"
0101080002-P	1/2"
0101080003-P	5/8"
0101080004-P	3/4"
0101080005-P	1"

SOBRE PEDIDO

Código Macro	Pulgada
0101080006-kg	1 1/4"
0101080007-kg	1 1/2"

▸ Varilla grado 6000



SOBRE PEDIDO

Código Macro	Pulgada
0101080008-P	5/ 16"
0101080009-P	1/4"
0101080010-kg	5/ 32"
0101080011-kg	3/16"

▸ Alambren



Tipo construcción
C-1/4
0102010001
Para
Trefilar de 5.5
0102010002

▸ Alambre recocido C-16



Bobina chica
0102020019

Bobina grande
0102020001

Bobina T/A
0102020010

▸ Armex



SOBRE PEDIDO

Código Macro Medidas
0102030008 | 15-15-3

Código Macro	Medidas
0102030001	15-20-4 p/ cadena
0102030002	15-15-4 p/castillo
0102030003	12-20-4
0102030004	12-12-4
0102030005	15-25-4
0102030006	15-30-4
0102030008	12-12-3

▸ Malla electrosoldada



Código Macro	Medidas
0102030010	6-6-10-10 rollo
0102030011	6-6-8-8 rollo
0102030012	6-6-6-6 rollo
0102030013	6-6-4-4 rollo

▸ Armadura



6 mts.

Código Macro	Medidas
0102030014	14/36
0102030015	12/36
0102030016	10/36
0102030030	10/64
0102030036	12/64
0102030037	21/64

9 mts.

Código Macro Medidas
0102030038 | 14/36

8 mts.

Código Macro Medidas
0102030039 | 21/64

▸ Escalerilla de 3 mts.



Código Macro	Medidas
0102030019	10-2
0102030018	12-2
0102030031	15-2
0102030032	20-2

Ver información Técnica pag. 115-143

▸ Clavos para Construcción



Código Macro	Medidas
0102020009	1"
0102020002	1 1/2"
0102020003	2"
0102020004	2 1/2"
0102020005	3"
0102020006	3 1/2"
0102020007	4"
0102020008	5"

▸ Clavos para concreto negro



Código Macro	Medidas
0102020012	1"
0102020016	1 1/2"
0102020017	2"
0102030028	2 1/2"
0102020014	3"
0102020013	4"

▸ Plafon diseño 500

(Tela para plafón)



DEACERO

0102030017

Lamipsa

0102080002

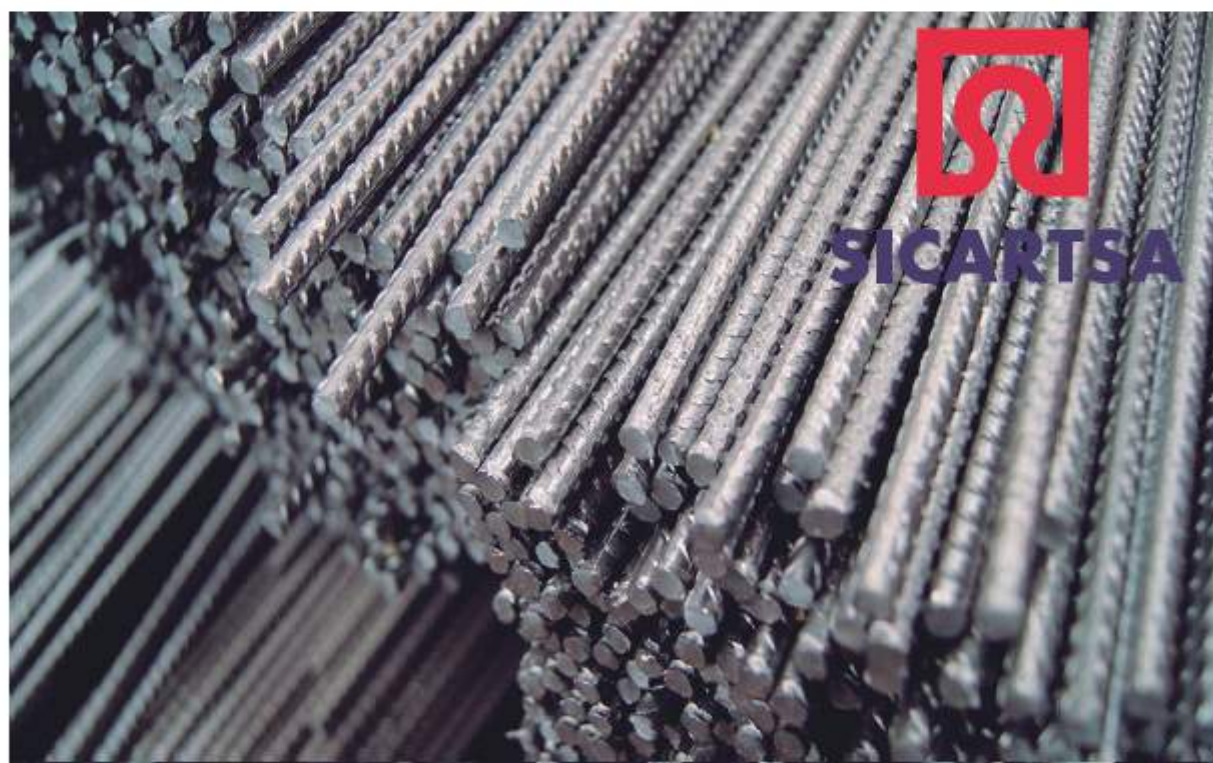

Ver información Técnica pag. 115-143



Holcim

**SÚPER
HUMANOS**



EL CEMENTO DE LOS SÚPER HUMANOS



Ver información Técnica pag. 115-143

www.materialeseltriunfo.com.mx

EL
TRIUNFO

► **Cemento CPC 30-R**



Cemento Holcim Fuerte Portland
saco 50 kgs.
1301010001-B

► **Mortero**



Mortero Maestro Holcim
saco 50kgs.
1301010002-B

► **Cemento blanco**



Cemento Portland blanco
saco 25 kgs.
1301010004-B

Cemento Portland blanco
saco 50 kgs.
1301010005-B

► **Cemento a granel**



CPC40 cemento Portland
Big Bag
Presentación 2 toneladas
Aprox. dependiendo cada saco,
1301010006



Cemento Holcim Fuerte.
Tu Fuerte en la construcción.

10% Más Rendimiento.*

Con la actual fórmula del **Cemento Holcim Fuerte** podrás producir mayor volumen de concreto por bulto



*Comparado contra su versión anterior

Hasta 30% más fácil de colocar.*

El **Cemento Holcim Fuerte** te **ahorra tiempo** y esfuerzo. Ahora se mezcla fácil y se **coloca más rápido** logrando un acabado inmejorable.



50% Menos grietas.*

El **Cemento Holcim Fuerte** reduce la aparición de grietas, garantizando **calidad y mayor durabilidad**.



Ver información Técnica pag. 115-143

► Cal 25 kg. Calidra



Piracal
saco 25 kgs.
1302020001-B



Calidra
saco 25 kgs.
1302020004

EL MAESTRO QUE SABE, ELIGE CALIDRA

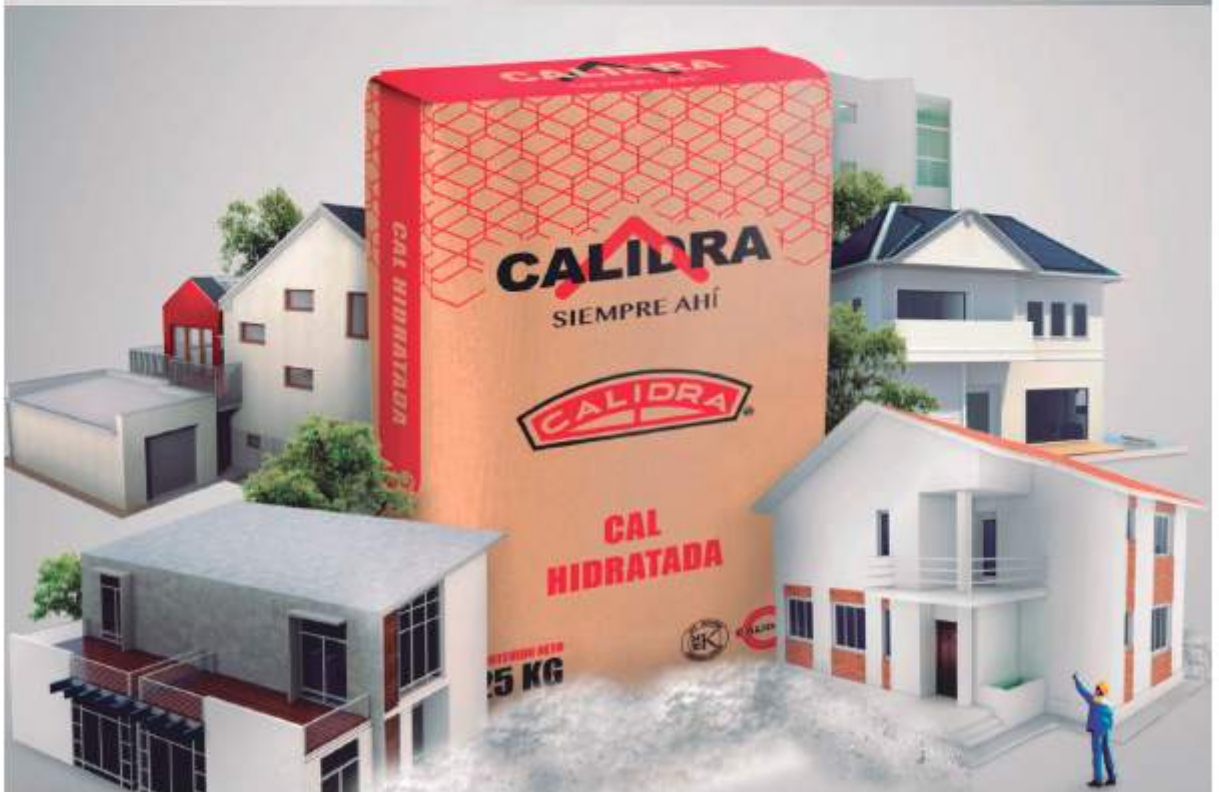

Ver información Técnica pag. 115-143

▶ Yeso



Continental saco 36 kgs.
1304050001-B

▶ Marmolina 50 Kg.



Marmolina saco 50grs.
1305090001-B

▶ Pintura para cemento Hipolin 1 kg.



1308080001	Rojo óxido	1308080010	Rosa mexicano
1308080002	Rojo	1308080011	Azul colonial
1308080003	Rojo col	1308080012	Azul especial
1308080004	Amarillo	1308080013	Azul celestel
1308080006	Café	1308080014	Amarillo brillante
1308080007	Verde	1308080015	Naranja
1308080008	Turquesa	1308080016	Negro
1308080009	Rojo escarlata	1308080018	Verde nilo
1308080005	Amarillo óxido		

▶ Pintura para cemento Mercur de 1 kg.



1308070001	Amarillo limón	1308070013	Negro
1308070008	Amarillo canario	1308070009	Rojo escarlata
1308070006	Azul celeste	1308070002	Rojo sangre
1308070014	Azul rey	1308070010	Rosa carmín
1308070012	Azul ultramar	1308070004	Verde hoja
1308070007	Café oscuro	1308070003	Verde nilo
1308070011	Naranja	1308070005	Verde turquesa

▶ Lámina galvanizada R-72 C - 32



Z-ALUM

Código Macro	Medidas
1002010001	1,83
1002010002	2,44
1002010003	3,05
1002010004	3,66
1002010005	4,27
1002010006	4,88
1002010007	5,50
1002010008	6,10
1002010009	7,32

▶ Lámina galvanizada R-72 C - 32



SOBRE PEDIDO Z-STD

Código Macro	Medidas
1002020001	1,83
1002020002	2,44
1002020003	3,05
1002020004	3,66
1002020005	4,27
1002020006	4,88
1002020007	5,50
1002020008	6,10

▶ Lámina galvanizada O-30 C-32



SOBRE PEDIDO ZINC STD

Código Macro	Medidas
1001020001	1,83 cm.
1001020002	2,44 cm.
1001020003	3,05 cm.
1001020004	3,66 cm.

▶ Lámina galvanizada O-30 C-32



Z-ALUM

Código Macro	Medidas
1001010001	1,83 cm.
1001010002	2,44 cm.
1001010003	3,05 cm.
1001010004	3,66 cm.

▶ Lámina galvanizada R-101 C-26

Z-STD Medidas especiales

SOBRE PEDIDO



Z-ALUM

Código Macro	Medidas
1003010080	1,83
1003010065	2,44
1003010063	3,05
1003010064	3,66
1003010069	4,27
1003010066	4,88
1003010067	5,50
1003010068	6,10
1003010070	7,32

▶ Caballete galvanizado (Z-ALUM)



Dentado C-26

Código Macro	Medidas
1009010002	3,05 mts.

Liso C-32

Código Macro	Medidas
1009010001	3,05 mts.

▶ Galvateja plus pintor



Código Macro	Medidas
1000804008	1,83
1000804007	2,44
1000804006	3,05
1000804005	3,66
1000804004	4,27
1000804003	4,88
1000804002	5,50
1000804001	6,10

▶ Caballete galvateja



Código Macro	Calibre
1000804051	C-26

Galvateja pintor
1008030091

▶ Losacero



SOBRE PEDIDO

Sección 4
Medidas Disponibles
2,44 Metros a 6,10 Metros

▶ Acrílica tipo galvanizada R-72



Rectangular R-72

Código Macro	Medidas
1015090001	1,83
1015090002	2,44
1015090003	3,05
1015090004	3,66
1015090005	4,27
1015090006	4,88
1015090007	5,50
1015090008	6,10
1015090009	7,32

Ver información Técnica pag. 115-143

► Acrílica tipo galvanizada R-101

SOBRE PEDIDO

Rectangular R-101



Código Macro	Medidas
1016090001	1,83
1016090002	2,44
1016090003	3,05
1016090004	3,66
1016090005	4,27
1016090006	4,88
1016090007	5,50
1016090008	6,10
1016090009	7,32

► Acrílica tipo galvanizada O-30

Ondulada O-30



Código Macro	Medidas
1014090001	1,83
1014090003	2,44
1014090005	3,05
1014090006	3,66

► Acrílica tipo asbesto



Código Macro	Medidas
1017090001	1,83
1017090002	2,14
1017090003	2,44
1017090004	2,60
1017090005	3,05
1017090006	3,15
1017090007	3,66

► Acrílica tipo rural



Código Macro	Medidas
1017090010	1,25 x 1,20 mts.
1017090011	1,25 x ,60 mts.
1017090012	2,50 x ,60 mts.
1017090013	2,50 x 1,20 mts.

► Perfil tubular zintro (verde)



ZINTRO

Código Macro	Medidas
0105050036	R0200 2"x1" C-20
0105050012	R0300 3"x1 1/2" C-22

► Canal monten (Pintado)



Código Macro	Medidas	Código Macro	Medidas
0103040103	3x6 C-14	0103040100	4x4 C-14
0103040104	4x6 C-14	0103040101	4x5 C-14
0103040105	5x6 C-14	0103040102	5x5 C-14
0103040106	6x6 C-14	0103040200	4x4 C-16
0103040110	8x8 C-14	0103040201	4x5 C-16
		0103040202	5x5 C-16
		0103040203	4x4 C-16
		0103040204	4x5 C-16
		0103040205	5x5 C-16
		0103040206	5x6 C-16

► Birlo tropicalizado



Código Macro	Medidas
0106060001	3/16 x 4
0106060002	3/16 x 5
0106060003	3/16 x 6
0106060004	3/16 x 7
0106060005	3/16 x 8
0106060006	3/16 x 10
0106060007	3/16 x 12
0106060008	3/16 x 14
0106060009	3/16 x 16
0106060013	1/4 x 10

► Tornillo punta de broca



Código Macro	Medidas
0106080001	1/4 x 1"
0106080002	1/4 x 3/4
0106080004	1/4 x 2
0106080005	1/4 x 1 1/2

► Pija negra



Código Macro	Medidas
0106080012	8 x 2 1/2"
0106080013	8 x 3/4
0106080016	8 x 2"

Ver información Técnica pag. 115-143

Garantía
por 15 años

TECHO FIBROCEMENTO P4

Láminas Nueva Generación de Mexalit

- Fácil de instalar • Durables • Térmicas
- Reducen el ruido • Y es más bonito



Ponle lámina, ponle Mexalit

www.mexalit.com



Ver información Técnica pag. 115-143

www.materialeseltriunfo.com.mx

EL
TRIUNFO

► Fibrocemento rural color integrado (p4)



Color integrado

Código Macro	Medidas
1010040005	1,25 x 0,60 roja
1010040004	1,25 x 1,20 roja
1010040006	2,50 x 0,60 roja

► Fibrocemento rural gris (p4)



SOBRE PEDIDO

Código Macro	Medidas
1010040001	1,25 x 1,20 gris
1010040002	1,25 x 0,60 gris
1010040003	2,50 x 0,60 gris

► Fibrocemento color integrado (p7)



Código Macro	Medidas
1010050010	1,83
1010050011	2,14
1010050012	2,44
1010050013	2,60
1010050014	3,05
1010050015	3,15
1010050016	3,66

► Fibrocemento gris (p7)



SOBRE PEDIDO

Código Macro	Medidas
1010050001	1,83
1010050002	2,14
1010050003	2,44
1010050004	2,60
1010050005	3,05
1010050006	3,15
1010050007	3,66 x 6,5mm

► Fibrocemento estructural 7 mm gris



SOBRE PEDIDO

Código Macro	Medidas
1010060004	3,66
1010060001	4,88
1010060002	6,10
1010060003	7,32

► Teja San Miguel 1.26 x .97



Código Macro	Medidas
1011070005	color terracota
1011070006	color arcilla

SOBRE PEDIDO

Código Macro	Medidas
1011070009	color verde
1011070011	color paja

► Multiteja III AC



De ,85 x 1,12
color arcilla
1011070001

► Maxiteja



SOBRE PEDIDO
De ,61 x ,93
color rojo

► Accesorios para techados de fibrocemento



Caballote limaton
para teja San Miguel
1013080010



Caballote articulado
para teja San Miguel
Superior 1013080012
Inferior 1013080011



SOBRE PEDIDO
Estandar multiteja II y III
1012080003



Tapón
San Miguel
1013080015



Remante lateral
para teja San Miguel
Izquierdo 1013080014
Derecho 1013080016

Ver información Técnica pag. 115-143

▸ Lámina galvanizada C-32



Ondulada
ZINC / ALUM

Código Macro	Medidas
1001010301	2,44
1001010302	3,05

▸ Lámina galvanizada C-32



Rectangular ZINC / ALUM

Código Macro	Medidas
1002040002	2,44 mt.
1002040003	3,05 mt.
1002040004	3,66 mt.
1002040005	4,27 mt.
1002040006	4,88 mt.
1002040007	5,50 mt.
1002040008	6,10 mt.
1002040009	7,32 mt.

▸ Lámina plástica



Ondulada opaca roja
.76 x 2.44
1017100010

R-72 CAL. 30/32 R-101 CAL. 26 / 28 0-30 CAL. 32 P7 P4 TECHNOLIT FIBROCEMENTO METALICOS PLASTICOS

mexalit

Ver información Técnica pag. 115-143



Ver información Técnica pag. 115-143

Panel reja de acero **SOBRE PEDIDO**



Clásica



Contemporánea



Forte



Milán



Florencia

Tela ciclon



DEACERO

Código Macro	Medidas
0104030001	C-10,5 1,00X20 mts.
0104030002	C-10,5 1,25X20 mts.
0104030003	C-10,5 1,50X20 mts.
0104030004	C-10,5 1,75X20 mts.
0104030005	C-10,5 2,00X20 mts.
0104030006	C-12,5 1,00X20 mts.
0104030007	C-12,5 1,25X20 mts.
0104030008	C-12,5 1,50X20 mts.
0104030009	C-12,5 1,75X20 mts.
0104030010	C-12,5 2,00X20 mts.
0104030011	C-13 1,00X20 mts.
0104030012	C-13 1,25x20 mts.
0104030013	C-13 1,50X20 mts.
0104030014	C-13 1,75X20 mts.
0104030015	C-13 2,00X20 mts.

Tela gallinero



DEACERO

Rollos de 45 mts

Código Macro	Medidas
0104030020	C-23 AB, 13 mm Alt: 90
0104030021	C-22 AB, 25 mm Alt: 1.75
0104030022	C-22 AB, 25 mm Alt: 1.50
0104030023	C-20 AB, 38 mm Alt: 1.50
0104030024	C-22 AB, 25 mm Alt: 1.20
0104030025	C-22 AB, 25 mm Alt: 1.00
0104030030	C-20 AB, 50 mm Alt: 1.50
0104030032	C-22 AB, 20 mm Alt: 0.90
0104030033	C-22 AB, 38 mm Alt: 1.50

Tubo galvanizado para cerca



Calibre 22

Código Macro	Medidas
2005040016	1 1/2' x 6 mts.
2005040017	1 7/8' x 6 mts.

Alambre de puas



Código Macro	Medidas
0102030026	Puas C-14 Gran Vaq.
0102030070	Puas C-15,5 300 mts.
0102030071	Puas C-15,5 360 mts.
0102030075	Puas C-12,5 30 kgs

Alambre de puas



DEACERO

Código Macro	Medidas
0102030020	C-12,5 20 kgs rollo
0102030021	C-12,5 30 kgs rollo
0102030022	C-12,5 34 kgs rollo
0102030025	C-15,5 Puas Vaquero C-1

Ver información Técnica pag. 115-143

▸ Novaceramic



SOBRE PEDIDO

- Multiperforado
- Piso 21 Iso natural
- Tabimax Novaceramic
- Hueco 10x20x32,5
- Novaceramic 9x24x80
- Novaceramic 24x24x18

▸ Panel monolite ondulado



1.12 x 2.44	
1101020001	2" C-12
1101020002	3" C-12
1101020003	4" C-10

▸ Panel monolite rectangular



1.12 x 2.44	
1101020005	2" C-12
1101020006	3" C-12

▸ Sonotubo



Clásico

1108030030	15 cm. x 3 mts.
1108030031	20 cm. x 3 mts.
1108030032	25 cm. x 3 mts.
1108030033	30 cm. x 3 mts.
1108030034	35 cm. x 3 mts.
1108030035	40 cm. x 3 mts.
1108030036	50 cm. x 3 mts.



Rojo

1108030001	15 cm. x 3 mts.
1108030002	20 cm. x 3 mts.
1108030003	25 cm. x 3 mts.
1108030004	30 cm. x 3 mts.
1108030005	35 cm. x 3 mts.
1108030006	40 cm. x 3 mts.
1108030007	50 cm. x 3 mts.
1108030012	55 cm. x 3 mts.
1108030008	60 cm. x 3 mts.
1108030010	65 cm. x 3 mts.
1108030009	80 cm.

▸ Moldura unicel 10 cm.



1102020100	No. 2
1102020101	No. 4
1102020102	No. 7
1102020103	No. 8
1102020104	No. 9
1102020105	No. 11
1102020106	No. 12
1102020111	No. 23
1102020112	No. 24
1102020113	No. 27
1102020114	No. 28
1102020115	No. 29
1102020116	No. 30
1102020117	No. 31

▸ Moldura unicel 20 cm.



1102020200	No. 2
1102020202	No. 4
1102020204	No. 8
1102020205	No. 31



Pisos y Acabados



**DONDE SUCEDE
LA MAGIA**

D O N D E L A V I D A S U C E D E



► **Madera**

Batura FD • Beige
18,3 x 89,3 cm

Madera Daba • FD Grey
20 X 90 cm.

Tello • FD Gris
18,3 x 89,3 cm - Rectificado

Madera Daba • FD Noche
20 x 90 cm

Wood essence • FD Miel/Maple
20 X 90 cm.



Madera - Vermont caoba
44 x 44 cm.



Valencia - Madera rojo
44 X 44 cm.



Madera ebano rojo
40 X 40 cm.



Menna - Nogal
33 X 33 cm.

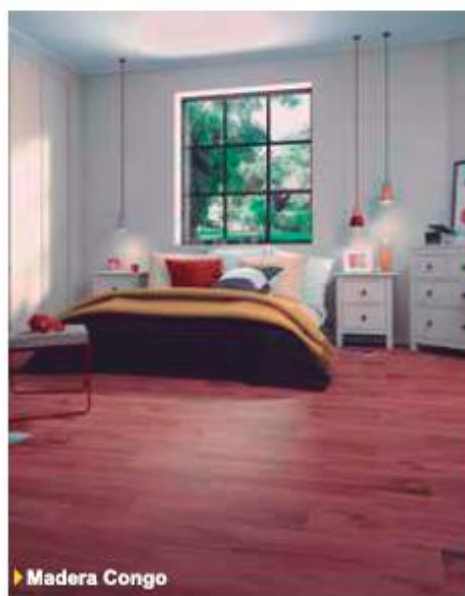

► **Madera Congo**



Madera Congo
FD Gris
18 X 55 cm.



Kauri maple
18 x 55 cm.



Kauri wenge
18 x 55 cm.



Kauri roble
18 x 55 cm.

► Mármoleados



Fina verde 33 x 33 cm.
Fina gris 33 x 33 cm.
Fina beige 33 x 33 cm.
Fina Azul 33 x 33 cm.



Fina gris 20 x 30 cm.
Fina beige 20 x 30 cm.
Fina azul 20 x 30 cm.
Fina verde 20 x 30 cm.
Etana -FD hueso 20 x 30 cm.



Crystal - blanco
20 x 30 cm.



Royal gris
40 x 40 cm.



Breka - hueso
55 X 55 cm.



Marfil - clasico FD
60 X 60 cm.



Marques - Rin brillante
55 x 55 cm.



Umbrella gris
50 x 50 cm.



Ixtla - FD Blanco
59,3 X 85,3 cm.



Ixtla - FD Gris
59,3 X 85,3 cm.



Vita Smoth - Blanco smooth
20 X 20 cm.



Tala - FD Gris
59,3 x 59,3 cm.



Tala - FD Hueso
59,3 x 59,3 cm.



Senoia - FD Beige
55 X 55 cm.



Niza - Hueso
55 X 55 cm.

► Rústico



► Cotto - Malva



Roca **la** - Rojo
55 x 55 cm.



Lavica - FD
59.3 x 89.3 cm.



Cotto - Malva
33 x 33 cm.



Piedra Molina - FD
60 x 60 cm.



Mixtone FD- café
55 x 55 cm.



Piedra **la**na mix irregular
33 x 33 cm.

► Geométrico



► Ruit beige



Madison Beige
44 x 44 cm.



Cubic
20 x 20 cm.



Ruit beige
20 x 20 cm.



Ruit azul
20 x 20 cm.



Valentina FD
- Almond
20 x 20 cm.

► Fachada



► Oxide Brick



Boston Brick - Blanco mate
30 x 45 cm, destaca



Boston Brick - Negro mate
30 x 45 cm, destaca



Malton - Mix
25 x 75 cm



Edo - Gris
30 x 45 cm

► Contempo

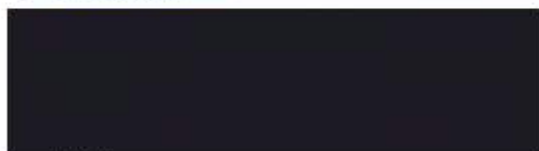

Logan FD - Negro
25 X 75 cm



Logan FD - Blanco
25 X 75 cm



Raymond FD
- Concrete
59,3 x 89,3 cm, rectificado



► Raymond FD

VITROMEX®
MI ESPACIO, MI MUNDO



► Madera



Ranch Lux - Café
Madera
33 X 33 cm.



Ranch Lux - Castaño
Madera
33 X 33 cm.



Decona - Inserto
33 x 45 cm.



American - Nogal madera 18 X 60,6 cm.



American - Olmo madera 18 X 6,60 cm.



Amazonia - Clif madera 18 X 60,6 cm.



Irish - Roble madera 18 X 60,6 cm.



Oregon - Brown madera 18 X 60,6 cm.



Irish - Fresno madera 18 X 60,6 cm.



► Irish - Roble madera



Oregon - Gris 18 X 60,6 cm.

► Muros



► Gaudi

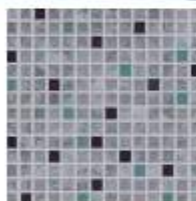

Gaudi - Plata brillante
Geométrico
33,3 X 33,3 cm.

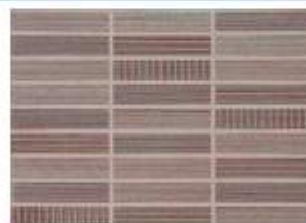

Deco Joy - Beige
monocromático
25 x 35 cm.

► Geométrico



► Coruña - Beige



Coruña - Beige
33 x 33 cm.



Matrix - Gris
40 x 40 cm.

► **Mármol**

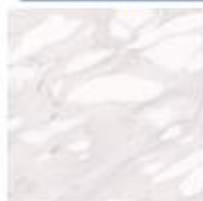

Napa - white
60 x 60 cm.



Decona - Beige
45 x 45 cm.



Brisa - Beige
20 x 30 cm.



Perlage - Beige
33,3 x 33,3 cm.



Roma - Arena
33 x 33 cm.



Condesa - marfil
60 x 60 cm.



► **Napa - white**



► **Catania**



Catania - Brown
45 x 45 cm.



Capella - Gris
60,6 x 60,6 cm.



Carrara - Bianco
60,6 x 60,6 cm.



Carrara - Bianco
30,5 x 60,6 cm.



Catania - Gold
26 x 36 cm.



Activa - Hueso
20,1 x 30,19 cm.



Perlage - Beige
20,1 x 20,1 cm.

► Rústico

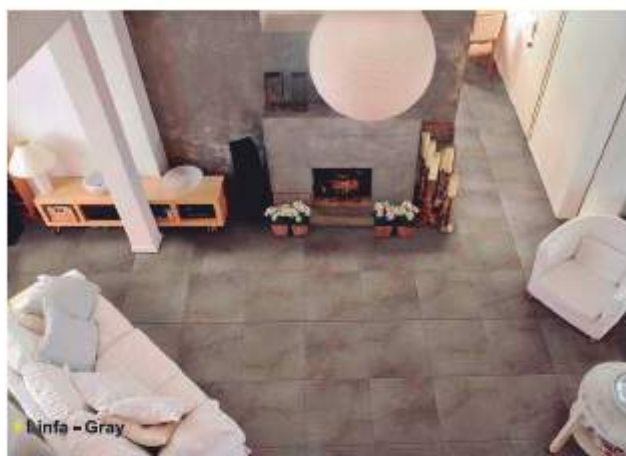

Linfa - Gray



Laredo - Multicolor
45 x 45 cm.



American - Slate Twilight Black
50,2 x 50,2 cm.



Linfa - Gray
60 x 60 cm.



Cambridge - Bone mate
55,5 x 55,5 cm.

► Talavera



Montejo - Almendra
45 x 45 cm.



Azulejos - Azul
55,5 x 55,5 cm.



Azulejos - Azul

► Textil



Lienzo - Gris
33,3 x 45,1 cm.



Lienzo - Beige
33,3 x 45,1 cm.



► Santorini - Beige



Inter - Cafe
33 x 33 cm.



Quarzite - Desert
60.2 x 60.2 cm.



Pinar - Marfil
55 X 55 cm.

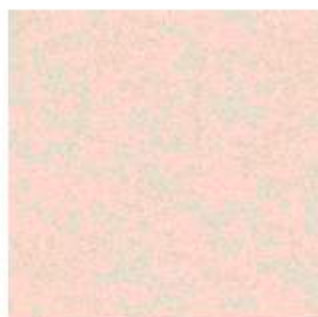

Santorini - Beige
55,5 x 55,5 cm



Santorini - Gris
55,5 x 55,5 cm,



Chateau - beige
55 X 55 cm,



► Essence - Grey



Alpes - Miel madera mate 20 X 120 cm.

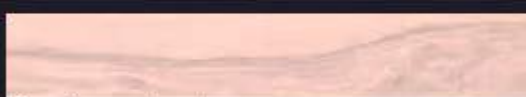

Alpes - Blanco madera mate 20 X 120 cm.



Bossa Nova - Fortaleza madera mate 20 X 120 cm.



Bossa Nova - Ipanema madera mate 20 X 120 cm.



Volcan - Multicolor PDR mate 60 X 120 cm.



Bruni FP - Avorio
marmol PU
60 X 60 cm.



Mikonos - Coral Sand
marmol mate
60 X 60 cm.

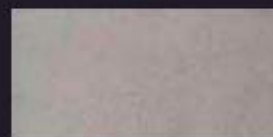

Minimal MT - Gris geométrico mate
60 X 120 cm.



Essence - Brown Sand
rústico mate
30 x 60 cm.

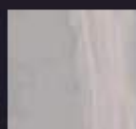

Essence - Grey
rústico mate
60 X 60 cm.



Bruni MT - Café
marmol mate
60 X 60 cm.



York SI - White
monocromatico mate
60 X 60 cm.

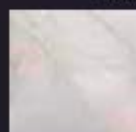

Trebla - Blanco
marmol mate
60 x 60 cm.



London - Black cemento mate
60 x 60 cm.



UniqueWood - Ebanó madera mate 20 X 120 cm.



Vizconde - Seda madera mate 30 X 120 cm.

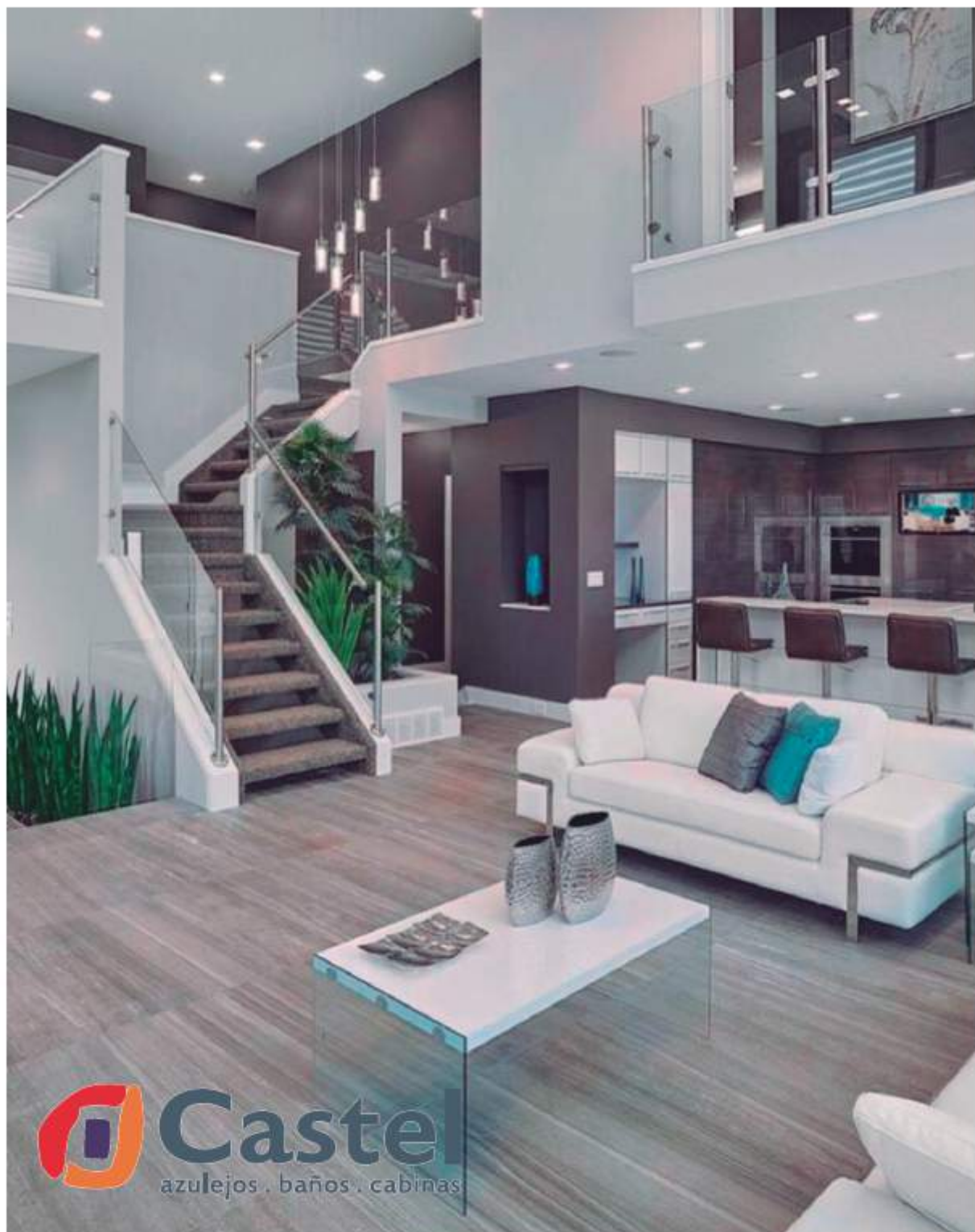

► Pisos y muros



► Pisos y muros

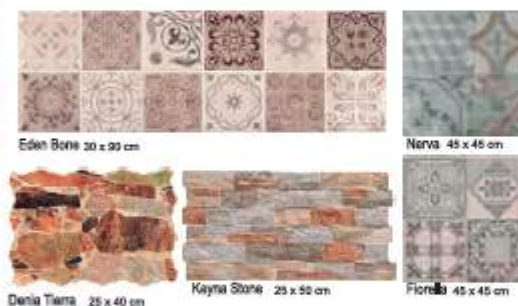

► Piedra Natural



Yakarta



Himalaya



Amani



Black



Zens



► Mosaico

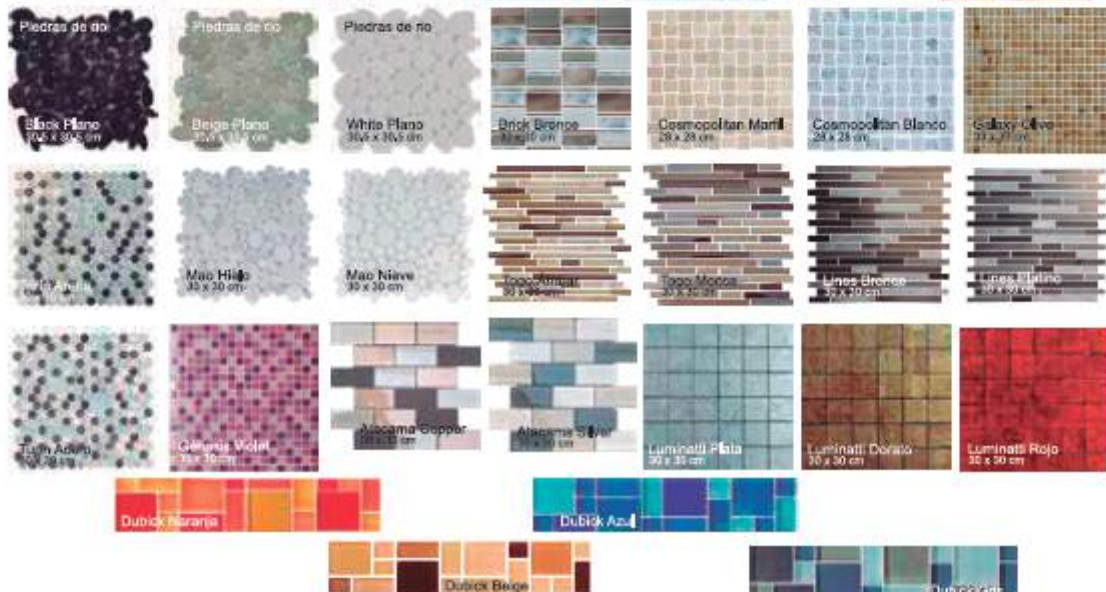

▶ Bañeras



▶ Tinas e Hidroduchas



GUCI-861

▶ Canceles



Atempo 100



Panel fijo 100



Puerta DFW41



Escuadra FW628



Cubo TR63



Atempo 400



Cancel abatible DFW43

► Muebles y espejos



► Ovalines y lavabos



Ovalin Redondo 336TB



Perseo



Kios 45



Curvus



Zen



Erie



San Marino



Bali



Kinea



► Sanitarios



► Grifería



Lexus
Monomando
lavabo bajo



Lexus
Monomando empotrar
para regadera



Lexus
Monomando
fregadero



Lexus
Monomando
lavabo a muro



Lexus
Espejo con luz



Monomando lavabo bajo Tokyo



Austria
Monomando alto



Victoria
Llave a paso



York
Monomando
lavabo bajo



York
Monomando empotrar
para regadera/tina



Austria
Monomando bajo



Victoria
Bateria lavabo



York
Monomando
mural



York
Monomando empotrar
para regadera



Victoria
Monoblock lavabo



Sydney
Portacepillo



Sydney
Percha



Sydney
Portavaso



Sydney
Toallero rack



Sydney
Portarrollo



Sydney
Toallero corto



Sydney
Dispensador



Monomando fregadero Lexus

► Cenefas



Caceres beige 8 x 25 cm.
0403090127



Caly 8 x 25 cm.
0403090090



DKJ - 1118B Verde
8 x 25 cm.
0403090181



DKJ - 1118D Azul
8 x 25 cm.
0403090193



DKJ - 1555A 8 x 25 cm.
0403090074



DK - 1686 8 x 25 cm.
0403090080



Cherry 8 x 25 cm.
0403090026



Caribe azul 8 x 25 cm.
0403090073



Chacao 8 x 25 cm.
0403090046



Defin 8 x 25 cm.
0403090049



Tarragona azul 8 x 25 cm.
0403090128



243 Beige 8 x 25 cm.
0403090163



DKJ - 1118G 8 x 25 cm.
0403090099



DFJ - 1444 / DKJ - 1444 8 x 25 cm.
0403090069



DK- 2388 8 x 25 cm.
0403090158



DK- 1550 8 x 25 cm.
0403090068

► Mallas



Bulgaria 30 x 30 cm.
0403090169



Galla 30 x 30 cm.
0403090185



Xareni 30 x 30 cm.
0403090178



AA176 Chocolate
32 x 32 cm.
0403090101

► Fachaleta



Andorra Ocre
15 x 50 cm.
0403090319

► Decorados



Cuadrados azul
15 x 45 cm.
0403090320



Buen provecho
15 x 45 cm.
0403090322



Tradicional
15 x 45 cm.
0403090328



Buenos dias
15 x 45 cm.
0403090342



Dishes
15 x 45 cm.
0403090344



Manerales

1. Juego de manerales
2. Manerales centrales
3. Con y sin chapetones



Mezcladoras y monomandos

1. Mezcladora 4"
2. Ensamblajes 8" a 12"
3. Monomandos lavabo



Complementarios para lavabos

1. Contra tipo hongo para lavabo con rebosadero
2. Tubo extensión de 37cm. para contra de lavabo
3. Créspol para lavabo de 40 cm. de largo con registro
4. Contra de push para lavabo con rebosadero



Accesorios

1. Jaboneras
2. Portapapel
3. Ganchos
4. Portacepillero
5. Toalleros
6. Portavasos
7. Repisas
8. Espejos



Cocina

1. Mezcladoras
2. Monomandos
3. Monomandos salida flexible
4. Manguera retráctil
5. Complementos



Regaderas

1. Chorro fijo
2. Plato ancho
3. Chorro regulable
4. Limpieza automática
5. Brazos y chapetones
6. Regaderas manuales
7. Monomandos regaderas



Salidas de tina

1. Salidas de piso
2. Salidas de pared



Coladeras

1. Para interiores
2. Para exteriores
3. Rebosaderos
4. Inteceptores de grasa
5. Válvula



Llaves para hospital

1. Cuello de ganso
2. De pared
3. Manijas largas
4. Cuello giratorio



Llaves economizadoras

1. De pared
2. Cierre automático
3. Seguro antirrobo



Llaves electrónicas

1. Con sensor
2. De proximidad
3. A pared



Accesorios institucionales

1. Barras de seguridad
2. Secadores de manos
3. Dosificadores de jabón
4. Accesorios



Fluxómetros

1. Para W.C. y mingitorio de pared
2. Electrónicos
3. Dispositivo



Muebles sanitarios

1. Tazas tanque
2. Tanques para fluxómetro
3. Asientos
4. Mingitorios
5. Lavabos





Monomandos para cocina

1. Smart touch
2. Retráctil
3. Con nariz extraíble



Mezcladoras para cocina

1. INOX
2. 8" con manerales
3. 8" sin manerales
4. 8" a la pared, sin manerales
5. Llave Tipo Bar



Llaves para baño

1. Mezcladora taladros separados
2. Mezcladora para lavabo a pared
3. Monomando alto para lavabo
4. Monomando mediano para lavabo



Línea institucional

1. Lavabo institucional
2. Secador de manos
3. Mezcladora empotrable de sensor para Regadera
4. Termostato a pared de lavabo
5. Mingitorio mediano con fluxómetro
6. Sanitario con fluxómetro de sensor
7. Fluxómetro expuesto con sensor para WC de batería
8. Fluxómetro con sensor expuesto para mingitorio de batería
9. Llave tubular con sensor empotrar a pared
10. Llave mezcladora para lavabo con sensor de batería



Lavabos

1. Lavabo pedestal
2. Lavabo ovalado
3. Lavabo rectangular
4. Lavabo circular



Regaderas y tinas

1. Regadera sin brazo
2. Regadera con brazo
3. Regadera de plato con brazo
4. Regadera de plato sin Brazo
5. Salida de Tina a Piso
6. Monomando para regadera y/o tina
7. Columna de ducha



Juego de accesorios para baño





Baño

1. Mezcladoras 4"
2. Mezcladora de taladros separados
3. Monomandos
4. Temporizadoras
5. Fluxómetros
6. Llaves para mingitorios



Accesorios

1. Juego de accesorios
2. Accesorios



Muebles de baño

1. Sanitario
2. Lavabos
3. Gabinetes



Regaderas

1. Regaderas
2. Regaderas de plato
3. Regaderas de teléfono
4. Monomandos de empotrar
5. Kits de regadera
6. Manerales
7. Salidas de tina
8. Accesorios para regaderas



Cocina

1. Mezcladoras 8"
2. Monomandos



Elementos de instalación

1. Cubre taladros
2. Céspedes
3. Contrás
4. Mangueras
5. Llaves angulares





Mezcladoras

1. Para lavabo de 4" sin contra
2. Para lavabo de 8" sin contra
3. De lavabo 8" a 12"
4. Para regadera individual de empotrar para roscar
5. De regadera individual de empotrar para soldar.
6. Para fregadero. Incluye manerales.



Monomandos

1. Alto para lavabo sin contra de rejilla
2. Para lavabo sin contra
3. Para lavabo con desagüe de rejilla
4. Alto para lavabo. incluye contra de rejilla



Accesorios

1. Portapapel
2. Toallero de barra
3. Gancho
4. Cepillero
5. Toallero corto
6. Jabonera
7. Portacepillos



Regaderas

1. Chorro fijo con sistema anticálcico
2. Chorro fijo con sistema anticálcico
Incluye brazo y chapetón
3. Chorro fijo.
Incluye brazo y chapetón
4. Chorro fijo.
Incluye brazo y chapetón



Monomandos Regadera

1. Para regadera o tina



Complementos

1. Contra con rejilla y rebosadero
2. Césped para lavabo con registro
3. Válvula de push de baja presión



► Campanas



Campana extractora empotrable CXW-218-W14
Modelo: Piccolo, Piccolo INOX90
Medidas: 80 cm, • 60 cm,



Campana extractora decorativa CXW-218-A19 A
Modelo: Fabiana Novo
Medidas: 90cm,



Campana Decorativa CXW-218-A19D1
Modelo: Mamma Mia Black
Medidas: 90cm,

► Tarjas



Tarja Bella Novo WA9345
Medidas: 93 x 45 x 16 cm,



Tarja Marisa Plus WA8243
Medidas: 82 x 43 x 16 cm,

► Parrillas



Parrilla Antonietta JZ-BS5A
Acabado: Acero Inox
Medidas: 66 x 50 cm,



Parrilla Anastasia JZ-BS5B
Acabado: Panel de vidrio templado,
Medidas: 77 x 51 cm,

► Monomandos



Monomando Alto Flavia 211L
Acabado: Cromo - Satin
Medidas: 43 x 25 cm,



Monomando Alto Fabiana 215L
Acabado: Cromo - Satin
Medidas: 37 x 20 cm,



Monomando Alto Fanny 207L
Acabado: Cromo - Satin
Medidas: 33 x 22 cm,



Monomando Beatrice MK 9009
Acabado: Cromo
Medidas: 30 x 19,5 cm,



Monomando Alto Felicia 217L
Acabado: Cromo - Satin
Medidas: 40 x 20 cm,

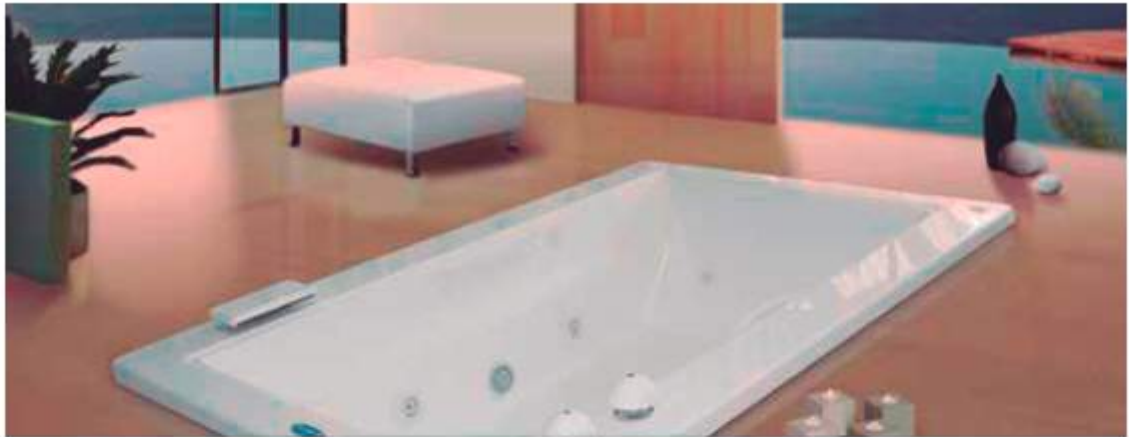

► Bañeras



Aconagea
*Hidromasaje



Art Déco
*Hidromasaje

► Cabinas



Cabina Minimalista
117,5 x 93 X 217 cm.



Cabina Yoga
110 x 84 X 222 cm.



Módulo Bonjour
155 x 92 x 258 cm.



Cabina Fashion
20 x 145 x 48 cm.

► Spas



Minipiscina
306 x 366 x 65 cm.
2,800 lbs. mínimo para operar



Junior Spa
206 x 206 x 117 cm.
Profundidad: 64,5
800 lbs. mínimo para operar



Spa Alegria
240 x 240 x 84 cm.
1,800 lbs. mínimo para operar

► Bases regaderas



Base cuadrada
88 x 88 x 12 cm.



Base Cuva
88 x 68 cm. (standard)
121,5 x 102 x 12 cm.



Base rectangular
149,5 x 93 x 12 cm.

▶ Línea básica



Sanitario Redondo
JAZMIN



Accesorios
JAZMIN



Sanitario Alargado
TANGO

▶ Línea tradicional



Sanitario Alargado
OXFORD



Sanitario Alargado
TERRA



Sanitario Alargado
GOYA



Sanitario Alargado
CHICHEN ITZÁ

▶ Línea Elite



Sanitario Alargado
FIORE



Sanitario Alargado
GRECO



Sanitario Alargado
ZURICH



Sanitario Alargado
MILENIO

▶ Línea Premiun



Sanitario Redondo
BELLINI / SIENA

▶ Minimalista



Lavabo TURÍN



Lavabo NIZA



Lavabo DA VINCI



Paquete Novara



One Piece
AUDAZE DUAL



WC ANDRÓMEDA



WC DOLPHIN DUAL



WC Piazzì Davi GSK



WC Royalty



Lavabo Neo pedestal 4"



Lavabo SENA 4"



Lavabo MIROS



Lavabo ANIA



Lavabo NEO



Lavabo AUDAZE

▸ Tarjas



Tarja M-101
Medida: 80 X 52 cm.
0307070003



Tarja M-201
Medida: 101 X 54 cm.
0307070005



Tarja C-203N
Medida: 144 X 54 cm.
0307070010



Tarja M-102
Medida: 80 X 52 cm.
0307070004



Tarja M-202
Medida: 101 X 54 cm.
0307070006



Tarja C-212N
Medida: 144 X 54 cm.
0307070011



Tarja C-211N
Medida: 144 X 54 cm.
0307070012



Tarja C-123
Medida: 188 X 54 cm.
0307070013



Vertedero M-100
Medida: 47 X 49 cm.
0307070015



Vertedero C-300
Medida: 63 X 56 cm.
0307070018



Doble tarja C-110
sin escurridor
Medida: 84 X 56 cm.
0307070020



Tarja C-202N
Medida: 101 X 54 cm.
0307070021



Tarja C-100
Medida: 48 X 51 cm.
0307070022



Tarja C-200
Medida: 57 X 51 cm.
0307070025



Tarja CACM-401 escurridor
izquierdo
Medida: 75 X 48 cm.
0307070035

▸ Tarjas



Tarja CACM-402 escurridor
derecho
Medida: 75 X 48 cm.
0307070036



Tarja CAC-203 doble escurridor
Medida: 140 X 50 cm.
0307070042



Fregadero ECG-332210 L
Tina pequeña izquierda
0307070044

▸ Parrilla



Parrilla de gas EB-480A
Medida: 70 cm.
0307070087

▸ Horno



HORNO EB-560C
GAS LP O NATURAL
Medida: 60 cm,
0307070092

▸ Combos



Combo Tarja M-101
(Mezcladora, crespol, contra y mangueras)
Medida: 80 x 52 cm.
0307070101

Combo Tarja M-102
(Mezcladora, crespol, contra y mangueras)
Medida: 80 x 52 cm.
0307070102

Combo Tarja M-202
(Mezcladora, crespol, contra y mangueras)
Medida: 101 x 54 cm.
0307070103

Combo Tarja M-201
(Mezcladora, crespol, contra y mangueras)
Medida: 101 x 54 cm.
0307070103



Combo Tarja M-100
Mezcladora, crespol, contra y mangueras
Medida: 47 x 49 cm.
0307070100

► Mallas



GREN NATURAL



Green Natural
30 x 30 cm.



Beige Moka
30 x 30 cm.



Black and White
30 x 30 cm.



Blue Dream
30 x 30 cm.



Dark Slate
30 x 30 cm.



Ches Metal
30 x 30 cm.



Italia Beige
30 x 30 cm.



Brasil Beige
30 x 30 cm.



Elegance Beige Stone
30 x 30 cm.



Firenze Roja
30 x 30 cm.



Murano Mix Red
31 x 31 cm.

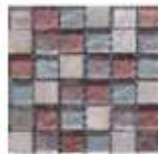

Valencia Beige
30 x 30 cm.

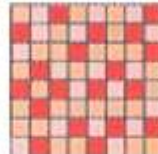

Red Loft
30 x 30 cm.



Berlin Beige
30 x 30 cm.



Fuji Café
30 x 30 cm.



Egipto Verde
30 x 30 cm.



Egipto Morado
30 x 30 cm.



Egipto Azul
30 x 30 cm.



Nilo Bronce
30 x 30 cm.



Nilo Black
30 x 30 cm.



Latitude Beige
30 x 30 cm.



Fusion Beige Stone
27 x 27 cm.



Murano Azul
31 x 31 cm.



Murano Beige
31 x 31 cm.



Murano Blanco
31 x 31 cm.



Scotland Mix Stone
30 x 30 cm.

► Decorados



Ambrosia
20 x 80 cm.



Flor de lotto
20 x 80 cm.



Agasajo
20 x 80 cm.

► Fachaletas



Andes Tierra
34 x 50 cm.



Little Ribasso
- Arena
25 x 50 cm.



Little Ribasso
- Marrón
25 x 50 cm.

► Perfiles

Aluminio



Liso



Marmoleado

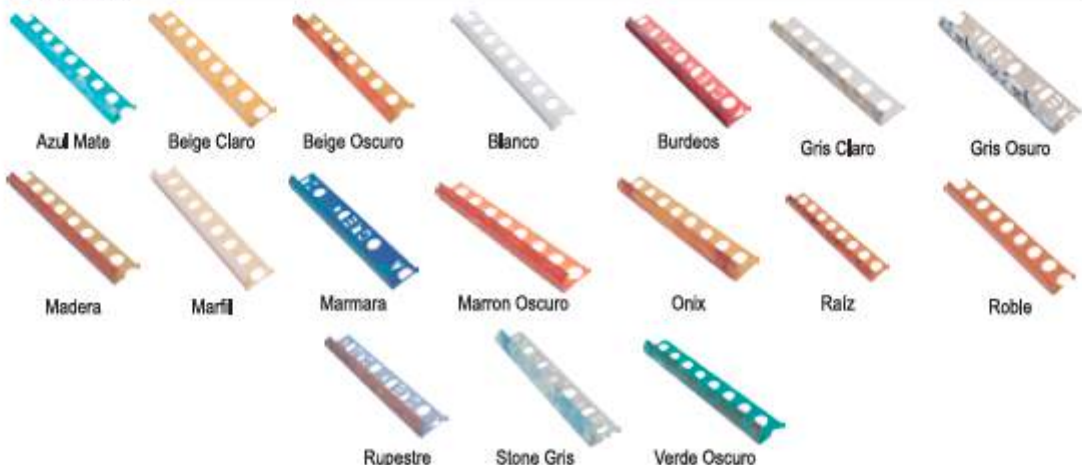

▸ Piedras



Existen más de 60 modelos de piedras

▸ Fachaletas

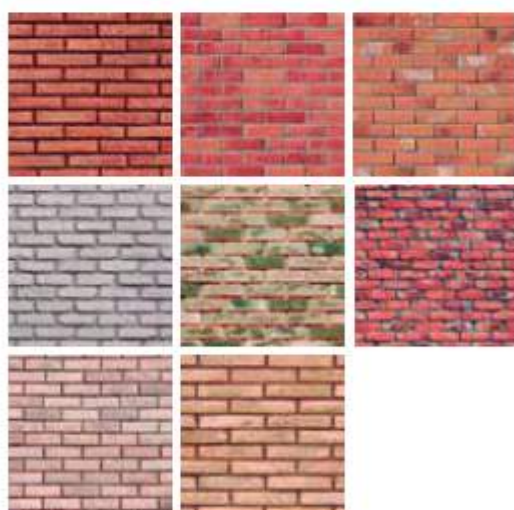

▸ Pisos

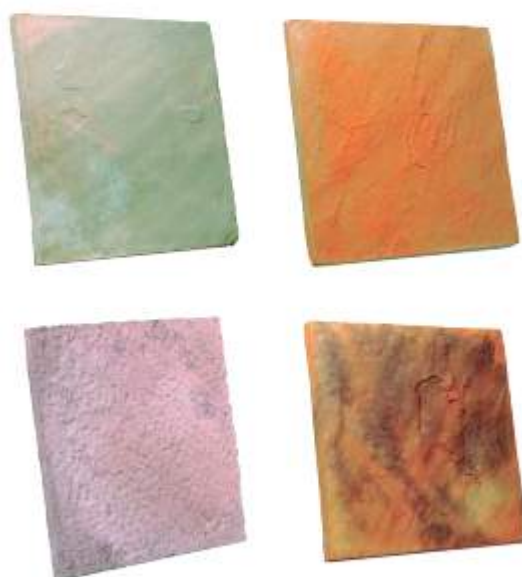

▸ Otros

Piso senda



Parqué



Machuelos



G-DeckE



▸ Vitrobloc ladrillo



Flemish ware clear
19 x 19 x 08
040710001



Pyramid clear
19 x 19 x 08
040710010



Samba Clear
19 x 19 x 08
040710004



Sponge clear
19 x 19 x 08
040710024



Cross small clear
19 x 19 x 08
040710006



Cuneis clear
19 x 19 x 08
040710005



Marina clear
19 x 19 x 08
040710011



Midarc clear
19 x 19 x 08
040710013



Deco clear
19 x 19 x 08
040710016



Inca clear
19 x 19 x 08
040710012



Maya clear
19 x 19 x 08
040710018



Flemish (Wave)
30 x 30 x 10
040709021

▸ Colores Vitros



Brilly Yellow
19 x 19 x 08
040707001



Nube Azul Cielo
19 x 19 x 08
040710022



Nube Azul Marino
19 x 19 x 08
040710023



Nube gris
19 x 19 x 08
040709020



Nube Café
19 x 19 x 08
040710025



Nube Verde
19 x 19 x 08
040710003



▸ Adhesivos Perdura



Blanco 20 kgs.
1303030001-B



Pega piso y marmol (gris)
1303030003-B

Pega azulejo viviendero
(blanco)
1303030007

Pega azulejo viviendero
(gris)
1303030011

▸ Pega porcelanato

Grandes formatos



Grandes formatos blanco
1303030014

Grandes formatos gris
1303030008

▸ Pega veneciano



Perdura 20 kgs. blanco
1303030013

Perdura 20 kgs. azul
1303030016

▸ Pega piedra



Pega piedra 20 kgs.
1303030004

▸ Stucobra 40 kg.



1306030051 | Blanco
1306030052 | Piña
1306030053 | Mani
1306030054 | Kiwi
1306030055 | Sandia
1306030057 | Mamey
1306030058 | Toronja
1306030059 | Uva
1306030060 | Mango

▸ Pega porcelanatos



Porcelanico blanco 20 kg.
1303030006

Porcelanico gris 20 kg.
1303030010

▸ Pega sobre piso



Pega piso sobre piso
interiores 20 kg. blanco
Perdura
1303030012

Pega piso sobre piso
exterior 10 kgs. blanco
Perdura
1303030002-B

▸ Adhesivo flexible



Latex blanco
20 kgs.
1303030009

▸ Pega teja



Pega teja 20 kgs.
1303030015

▸ Stuccolor 20 kg.



1306030056 | Blanco

▶ Junteador con sellador



1306030001	Azul ballíco
1306030002	Caoba
1306030003	Durazno
1306030004	Gris
1306030005	Platino
1306030006	Rojo
1306030007	Salmón
1306030008	Chocolate
1306030009	Champagne
1306030010	Negro
1306030011	Verde
1306030012	Blanco
1306030013	Arena
1306030014	Ladrillo
1306030015	Nuez

▶ Junteador sin arena 5 kg.



1307030001	Granada
1307030002	Marfil
1307030003	Almendra
1307030004	Plata
1307030006	Azul marino
1307030007	Piñon
1307030008	Café
1307030009	Blanco
1307030010	Melón
1307030011	Negro
1307030012	Mocka
1307030013	Capuchino
1307030014	Cancún
1307030015	Agave
1307030005	Jade

▶ Junteador universal 5 kg.



1307030017	Sahara
1307030050	Nevada
1307030051	Arizona
1307030052	Sirio
1307030053	Negro
1307030055	Sonora
1307030056	Kalajari
1307030057	Laredo
1307030054	Saltillo

▶ Juntalux



**Junteador traslucido
reflejante**

Mercurio 4.08 kg.
1307030201

SOBRE PEDIDO

▶ Junta



Foamy 9mm 50 mts.
1307030204

SOBRE PEDIDO

▶ Sellacril



2000 Lata 4 Lts.
1608050000

Cubeta 18 Lts. brillante
1608050011

1 Lts.
1608050001

500 ML
1608050002

▶ Duracril



1 Lt.
1608050005

19 Lt.
1608050006

▶ Repelente



1 Lt.
1608050049

3.7 Lts.
1608050050

▶ Adecon 20 kg.



Blanco saco 20 kg.
1307030202

Gris saco 20 kg.
1307030203

SOBRE PEDIDO



Instalaciones Hidráulicas

▸ Tubo clase 16



Código Macro	Milímetros	Pulgadas
2009010001	20	1/2
2009010002	25	3/4
2009010003	32	1
2009010004	40	1 1/4
2009010005	50	1 1/2
2009010006	63	2
2009010007	75	2 1/2
2009010008	90	3
Sobre pedido	110	4

▸ Codo M-H 90°



Código Macro	Milímetros	Pulgadas
2208010038	20	1/2
2208010039	25	3/4
Sobre pedido	32	1

▸ Codo de 90° con rosca macho



Código Macro	Milímetros	Pulgadas
2208010026	20 x 1/2"	1/2 x 1/2
2208010027	25 x 1/2"	3/4 x 1/2
2208010028	25 x 3/4"	3/4 x 3/4
Sobre pedido	32 x 1/2"	1 x 1/2
Sobre pedido	32 x 3/4"	1 x 3/4
2208010031	32 x 1"	1 x 1

▸ Codo M-H 45°



Código Macro	Milímetros	Pulgadas
2208010035	20	1/2
2208010036	25	3/4
2208010037	32	1

▸ Tee



Código Macro	Milímetros	Pulgadas
2208020001	20	1/2
2208020002	25	3/4
2208020003	32	1
2208020004	40	1 1/4
2208020005	50	1 1/2
2208020006	63	2
Sobre pedido	75	2 1/2
Sobre pedido	90	3
	110	4

▸ Codo 90



Código Macro	Milímetros	Pulgadas
2208010010	20	1/2
2208010011	25	3/4
2208010012	32	1
2208010013	40	1 1/4
2208010014	50	1 1/2
2208010015	63	2
Sobre pedido	75	2 1/2
Sobre pedido	90	3
Sobre pedido	110	4

▸ Codo de 90° con rosca hembra



Código Macro	Milímetros	Pulgadas
2208010020	20 x 1/2"	1/2 x 1/2
2208010021	25 x 1/2"	3/4 x 1/2
2208010022	25 x 3/4"	3/4 x 3/4
2208010023	32 x 1/2"	1 x 1/2
Sobre pedido	32 x 3/4"	1 x 3/4
2208010025	32 x 1"	1 x 1

▸ Codo 45°



Código Macro	Milímetros	Pulgadas
2208010001	20	1/2
2208010002	25	3/4
2208010003	32	1
2208010004	40	1 1/4
2208010005	50	1 1/2
2208010006	63	2
Sobre pedido	75	2 1/2
Sobre pedido	90	3
Sobre pedido	110	4

▸ Cruz



Código Macro	Milímetros	Pulgadas
Sobre pedido	20	1/2

▸ Tee con rosca central hembra



Código Macro	Milímetros	Pulgadas
2208020031	20 x 1/2"	1/2 x 1/2
2208020032	25 x 1/2"	3/4 x 1/2
2208020033	25 x 3/4"	3/4 x 3/4
2208020034	32 x 1/2"	1 x 1/2
2208020035	32 x 3/4"	1 x 3/4
2208020036	32 x 1"	1 x 1

► Tee con rosca central macho



Código Macro	Milímetros	Pulgadas
2208020037	20 x 1/2"	1/2 x 1/2
2208020038	25 x 1/2"	3/4 x 1/2
2208020039	25 x 3/4"	3/4 x 3/4
Sobre pedido	32 x 1/2"	1 x 1/2
Sobre pedido	32 x 3/4"	1 x 3/4
2208020040	32 x 1"	1 x 1

► Tee reducida extrema y central



Código Macro	Milímetros	Pulgadas
2208020030	32 x 25 x 20	1 x 3/4 x 1/2
2208020029	32 x 20 x 25	1 x 1/2 x 3/4

► Tapón



Código Macro	Milímetros	Pulgadas
2208060001	20	1/2
2208060002	25	3/4
2208060003	32	1
2208060004	40	1 1/4
Sobre pedido	50	1 1/2
Sobre pedido	63	2
Sobre pedido	75	2 1/2
Sobre pedido	90	3
Sobre pedido	110	4

► Conector Hembra



Código Macro	Milímetros	Pulgadas
2208040001	20 x 1/2"	1/2 x 1/2
2208040002	20 x 3/4"	1/2 x 3/4
2208040003	25 x 1/2"	3/4 x 1/2
2208040004	25 x 3/4"	3/4 x 3/4
Sobre pedido	32 x 1/2"	1 x 1/2
2208040005	32 x 1"	1 x 1
2208040006	40 x 1 1/4"	1 1/4 x 1 1/4
2208040007	50 x 1 1/2"	1 1/2 x 1 1/2
Sobre pedido	63 x 2"	2 x 2

► Cople



Código Macro	Milímetros	Pulgadas
2208030001	20	1/2
2208030002	25	3/4
2208030003	32	1
2208030004	40	1 1/4
2208030005	50	1 1/2
2208030006	63	2
Sobre pedido	75	2 1/2
2208030007	90	3
Sobre pedido	110	4

► Tee reducida extrema



Código Macro	Milímetros	Pulgadas
2208020023	25 x 20 x 20	3/4 x 1/2 x 1/2
2208020024	32 x 20 x 20	1 x 1/2 x 1/2
2208020025	25 x 20 x 25	3/4 x 1/2 x 3/4
2208020026	32 x 25 x 25	1 x 3/4 x 3/4
2208020027	32 x 20 x 32	1 x 1/2 x 1
2208020028	32 x 25 x 32	1 x 3/4 x 1

► Tee reducida central



Código Macro	Milímetros	Pulgadas
2208020010	25 x 25 x 20	3/4 x 3/4 x 1/2
2208020011	32 x 32 x 20	1 x 1 x 1/2
2208020012	32 x 32 x 25	1 x 1 x 3/4
2208020013	40 x 40 x 25	1 1/4 x 1 1/4 x 3/4
2208020014	40 x 40 x 32	1 1/4 x 1 1/4 x 1
Sobre pedido	50 x 50 x 32	1 1/2 x 1 1/2 x 1
Sobre pedido	50 x 50 x 40	1 1/2 x 1 1/2 x 1 1/4
Sobre pedido	63 x 63 x 40	2 x 2 x 1 1/4
Sobre pedido	63 x 63 x 50	2 x 2 x 1 1/2

► Reducción bushing



Código Macro	Milímetros	Pulgadas
2208050001	25 x 20	3/4 x 1/2
2208050002	32 x 20	1 x 1/2
2208050003	32 x 25	1 x 3/4
2208050004	40 x 25	1 1/4 x 3/4
2208050005	40 x 32	1 1/4 x 1
2208050006	50 x 32	1 1/2 x 1
2208050007	50 x 40	1 1/2 x 1 1/4
2208050008	63 x 40	2 x 1 1/4
2208050009	63 x 50	2 x 1 1/2
Sobre pedido	75 x 50	2 1/2 x 1 1/2
Sobre pedido	75 x 63	2 1/2 x 2
Sobre pedido	90 x 63	3 x 2
Sobre pedido	90 x 75	3 x 2 1/2
Sobre pedido	110 x 50	4 x 1 1/2
Sobre pedido	110 x 63	4 x 2
Sobre pedido	110 x 75	4 x 2 1/2
Sobre pedido	110 x 90	4 x 3

► **Conector macho**



Código Macro	Milímetros	Pulgadas
2208040015	20 x 1/2"	1/2 x 1/2
2208040016	20 x 3/4"	1/2 x 3/4
2208040017	25 x 1/2"	3/4 x 1/2
2208040018	25 x 3/4"	3/4 x 3/4
<i>Sobre pedido</i>	32 x 3/4"	1 x 3/4
2208040020	32 x 1"	1 x 1
2208040021	40 x 1 1/4"	1 1/4 x 1 1/4
2208040022	50 x 1 1/2"	1 1/2 x 1 1/2
2208040023	63 x 2"	2 x 2
<i>Sobre pedido</i>	75 x 2 1/2"	2 1/2 x 2 1/2
<i>Sobre pedido</i>	90 x 3"	3 x 3

► **Conector hembra con espiga**



Para termofusión

Código Macro	Milímetros	Pulgadas
2208040014	20 x 1/2"	1/2 x 1/2

► **Conector macho con espiga**



Para termofusión

Código Macro	Milímetros	Pulgadas
2208040029	20 x 1/2"	1/2 x 1/2

► **Tuerca unión**



Código Macro	Milímetros	Pulgadas
2208070001	20 x 20	1/2 x 1/2
2208070002	25 x 25	3/4 x 3/4
2208070003	32 x 32	1 x 1

► **Tuerca unión mixta**



Código Macro	Milímetros	Pulgadas
2208070004	20 x 1/2"	1/2 x 1/2
2208070005	25 x 3/4"	3/4 x 3/4
2208070006	32 x 1"	1 x 1

► **Unión bridada**



Código Macro	Milímetros	Pulgadas
2208090009	40 x 40	1 1/4 x 1 1/4
2208070008	50 x 50	1 1/2 x 1 1/2
<i>Sobre pedido</i>	63 x 63	2 x 2
<i>Sobre pedido</i>	75 x 75	2 1/2 x 2 1/2
<i>Sobre pedido</i>	90 x 90	3 x 3
<i>Sobre pedido</i>	110 x 110	4 x 4

► **Unión bridada mixta**



Código Macro	Milímetros	Pulgadas
2208080007	40 x 40	1 1/4 x 1 1/4
2208090008	50 x 50	1 1/2 x 1 1/2
<i>Sobre pedido</i>	63 x 63	2 x 2
<i>Sobre pedido</i>	75 x 75	2 1/2 x 2 1/2
<i>Sobre pedido</i>	90 x 90	3 x 3
<i>Sobre pedido</i>	110 x 110	4 x 4

► **Curva de 90°**



Código Macro	Milímetros	Pulgadas
2208100001	20	1/2
2208100002	25	3/4
2208100003	32	1

► **Válvula de esfera**



Código Macro	Milímetros	Pulgadas
2208110001	20	1/2
2208110002	25	3/4

▸ Válvula de esfera PPR



Código Macro	Milímetros	Pulgadas
<i>Sobre pedido</i>	20	1/2
2208110010	25	3/4
<i>Sobre pedido</i>	32	1
<i>Sobre pedido</i>	40	1 1/4
<i>Sobre pedido</i>	50	1 1/2
<i>Sobre pedido</i>	63	2
<i>Sobre pedido</i>	75	2 1/2
<i>Sobre pedido</i>	90	3
<i>Sobre pedido</i>	110	4

▸ Válvula de esfera desmontable



Código Macro	Milímetros	Pulgadas
2208110006	20 x 20	1/2 x 1/2
2208110005	25 x 25	3/4 x 3/4
2208110007	32 x 32	1 x 1
2208110008	40 x 40	1 1/4 x 1 1/4
2208110009	50 x 50	1 1/2 x 1 1/2
<i>Sobre pedido</i>	63 x 63	2 x 2

▸ Juego de llaves para regadera



Código Macro	Milímetros	Pulgadas
2208120003	20	1/2

▸ Termofusor RJQ 32 600 W-120 V

Diámetro hasta 32 mm



Código Macro	Milímetros	Pulgadas
2208130001	20	1/2

▸ Termofusor RJQ 63 800 W-120 V

Diámetro hasta 63 mm



Código Macro	Milímetros	Pulgadas
2208130002	20	1/2

▸ Termofusor RJQ 110 1000W-120 V

Diámetro hasta 110 mm



Código Macro	Milímetros	Pulgadas
2208130003	110	4
<i>Sobre pedido</i>		

▸ Dados M-H



Código Macro	Milímetros	Pulgadas
2208130010	20	1/2
2208130011	25	3/4
2208130012	32	1
2208130013	40	1 1/4
2208130014	50	1 1/2
2208130015	63	2
2208130016	75	2 1/2
2208130017	90	3
<i>Sobre pedido</i>	110	4

▸ Tijera corta tubo



Código Macro	Milímetros (mm)	Pulgadas (")
2208130006	32	1
2208130008	63	2

▸ Tapón de reparación



Código Macro
2208130020

▸ Perforadora, dado para montura y reparación



Código Macro
2208130026

Código Macro
2208130019

Código Macro
2208130024 1/2 - 3/4
2208130025 1"

▸ Tubo de cobre rígido



Tipo M

Código Macro	Pulgadas
2002020002	1/2 (13 mm)
2002020003	3/4 (19 mm)
2002020004	1" (25 mm)
2002020005	1 1/4 (32 mm)
2002020006	1 1/2 (38 mm)
2002020009	2" (51 mm)

Tubo cobreceíl



Código Macro	Pulgadas
2002020007	1/2 (13 mm)
2002020008	3/4 (19 mm)

▸ Cople con ranura



Cobre a cobre

Código Macro	Milímetros
0502010101	1/2 (13 mm)
0502010102	3/4 (19 mm)
0502010103	1" (25 mm)
0502010104	1 1/4 (32 mm)
0502010105	1 1/2 (38 mm)
0502010106	2" (51 mm)
0502010107	2 1/2 (64 mm)
Sobre pedido	3" (75 mm)
Sobre pedido	4" (100 mm)

▸ Cople sin ranura



Cobre a cobre

Código Macro	Milímetros
0502010100	3/8 (10 mm)
0502010101	1/2 (13 mm)
0502010102	3/4 (19 mm)
0502010103	1" (25 mm)
0502010104	1 1/4 (32 mm)
0502010105	1 1/2 (38 mm)
0502010106	2" (51 mm)
0502010107	2 1/2 (64 mm)

▸ Codo 45°



Cobre a cobre

Código Macro	Milímetros
0501010050	1/2 (13 mm)
0501010051	3/4 (19 mm)
0501010052	1" (25 mm)
0501010053	1 1/4 (32 mm)
0501010054	1 1/2 (38 mm)
Sobre pedido	2" (51 mm)
Sobre pedido	2 1/2 (64 mm)
Sobre pedido	3" (75 mm)
Sobre pedido	4" (100 mm)

▸ Codo 90°



Cobre a cobre

Código Macro	Milímetros
0501010001	3/8 (10 mm)
0501010002	1/2 (13 mm)
0501010003	3/4 (19 mm)
0501010004	1" (25 mm)
0501010005	1 1/4 (32 mm)
0501010006	1 1/2 (38 mm)
0501010007	2" (51 mm)
Sobre pedido	2 1/2 (64 mm)
Sobre pedido	3" (75 mm)
Sobre pedido	4" (100 mm)

▸ Reducción campana



Cobre a cobre

Código Macro	Milímetros (x)
0503010050	3/4 x 1/2 (19 x 25)
0503010051	1" x 1/2 (25 x 13)
0503010052	1" x 3/4 (25 x 19)
0503010056	1 1/4 x 1/2 (32 x 13)
0503010053	1 1/4 x 3/4 (32 x 19)
0503010054	1 1/4 x 1" (32 x 25)
0503010057	1 1/2 x 1/2 (38 x 13)
0503010059	1 1/2 x 3/4 (38 x 19)
0503010058	1 1/2 x 1" (38 x 25)
0503010055	1 1/2 x 1 1/4 (38 x 32)
Sobre pedido	2" x 3/4 (51 x 19)
Sobre pedido	2" x 1" (51 x 25)
Sobre pedido	2" x 1 1/4 (51 x 32)
Sobre pedido	2" x 1 1/2 (51 x 38)
Sobre pedido	2 1/2 x 1 1/4 (64 x 32)
Sobre pedido	2 1/2 x 1 1/2 (64 x 38)
Sobre pedido	2 1/2 x 2" (64 x 51)

▸ Reducción bushing



Conexión a cobre

Código Macro	Milímetros
0503010002	3/4 x 1/2 (19 x 13)
0503010003	1" x 1/2 (25 x 13)
0503010004	1" x 3/4 (25 x 19)
0503010011	1 1/4 x 1/2 (32 x 13)
0503010006	1 1/4 x 3/4 (32 x 19)
0503010005	1 1/4 x 1" (32 x 25)
0503010007	1 1/2 x 3/4 (38 x 19)
0503010010	1 1/2 x 1/2 (38 x 13)
0503010008	1 1/2 x 1" (38 x 25)
0503010009	1 1/2 x 1 1/4 (38 x 32)
Sobre pedido	2" x 1" (51 x 25)
Sobre pedido	2" x 1 1/4 (51 x 32)
0503010012	2" x 1 1/2 (51 x 38)
Sobre pedido	2 1/2 x 1 1/4 (64 x 32)
Sobre pedido	2 1/2 x 1 1/2 (64 x 38)
Sobre pedido	2 1/2 x 2" (64 x 51)
Sobre pedido	3" x 1 1/2 (75 x 38)
Sobre pedido	3" x 2" (75 x 51)

› Codo 90° reducción



Cobre a cobre

Código Macro	Milímetros (mm)
0501010203	3/4 x 1/2 (19 x 13)
0501010202	1/2 x 3/8 (13 x 10)
0501010201	1" x 1/2 (25 x 13)
0501010200	1" x 3/4 (25 x 19)

› Tee



Cobre a cobre a cobre

Código Macro	Milímetros
0504010001	3/8 (10 mm)
0504010002	1/2 (13 mm)
0504010003	3/4 (19 mm)
0504010004	1" (25 mm)
0504010005	1 1/4 (32 mm)
0504010006	1 1/2 (38 mm)
0504010007	2" (51 mm)
Sobre pedido	2 1/2 (64 mm)
Sobre pedido	3" (75 mm)

› Tee reducción cobre a cobre a cobre



Código Macro Milímetros

Sobre pedido	1/2 x 1/2 x 3/8 (13 x 13 x 10)
0504010053	1/2 x 1/2 x 3/4 (13 x 13 x 19)
Sobre pedido	3/4 x 1/2 x 3/8 (19 x 13 x 10)
0504010052	3/4 x 1/2 x 1/2 (19 x 13 x 13)
0504010051	3/4 x 1/2 x 3/4 (19 x 13 x 19)
Sobre pedido	3/4 x 3/4 x 3/8 (19 x 19 x 10)
0504010050	3/4 x 3/4 x 1/2 (19 x 19 x 13)
Sobre pedido	3/4 x 3/4 x 1" (19 x 19 x 25)
Sobre pedido	1" x 3/4 x 1/2 (25 x 19 x 13)
0504010054	1" x 3/4 x 3/4 (25 x 19 x 19)

› Tapón cobre hembra



Código Macro Milímetros (mm)

0507010453	1/2 (13 mm)
0507010461	3/4 (19 mm)
0507010462	1" (25 mm)
0507010463	1 1/4 (32 mm)
Sobre pedido	1 1/2 (38 mm)
Sobre pedido	2" (51 mm)

› Tuerca unión cri



Interior NPT

Código Macro	Milímetros
0505010050	1/2 (13 mm)
0505010051	3/4 (19 mm)
0505010052	1" (25 mm)
0505010053	1 1/4 (32 mm)
0505010054	1 1/2 (38 mm)
Sobre pedido	2" (51 mm)

› Tuerca unión cobre a cobre



Cobre a cobre

Código Macro	Milímetros (mm)
0505010001	1/2 (13 mm)
0505010002	3/4 (19 mm)
0505010003	1" (25 mm)
0505010004	1 1/4 (32 mm)
0505010005	1 1/2 (38 mm)
0505010006	2" (51 mm)

› Conector cobre a rosca exterior



NPT

Código Macro	Milímetros (mm)
0502010001	3/8 (10 mm)
0502010002	1/2 (13 mm)
0502010003	3/4 (19 mm)
0502010004	1" (25 mm)
0502010005	1 1/4 (32 mm)
0502010006	1 1/2 (38 mm)
0502010007	2 1/2 (51 mm)
0502010008	2" (64 mm)
Sobre pedido	3" (75 mm)
Sobre pedido	4" (100 mm)

› Conector cobre a rosca interior



NPT

Código Macro	Milímetros (mm)
0502010050	3/8 (10 mm)
0502010051	1/2 (13 mm)
0502010052	3/4 (19 mm)
0502010053	1" (25 mm)
0502010054	1 1/4 (32 mm)
0502010055	1 1/2 (38 mm)
0502010056	2" (51 mm)
Sobre pedido	2 1/2 (64 mm)
Sobre pedido	3" (75 mm)
Sobre pedido	4" (100 mm)

› Codo 90° cobre a rosca



Exterior NPT

Código Macro	Milímetros (mm)
0501010150	1/2 (13 mm)
0501010151	3/4 (19 mm)
0501010152	1" (25 mm)
0501010154	1 1/4 (32 mm)
0501010153	1 1/2 (38 mm)
Sobre pedido	2" (51 mm)

▸ Codo 90° cobre a rosca



Interior NPT

Código Macro	Milímetros (mm)
0501010100	1/2 (13 mm)
0501010101	3/4 (19 mm)
0501010102	1" (25 mm)
0501010103	1 1/4 (32 mm)
0501010104	1 1/2 (38 mm)
Sobre pedido	2" (51 mm)

▸ Tee cobre a cobre a rosca



Interior NPT

Código Macro	Milímetros (mm)
0504010100	1/2 (13 mm)
0504010101	3/4 (19 mm)
0504010102	1" (25 mm)
0504010103	1 1/4 (32 mm)
Sobre pedido	1 1/2 (38 mm)
Sobre pedido	2" (51 mm)

▸ Cruz cobre a cobre a cobre



Código Macro	Milímetros (mm)
0502010150	1/2 (13 mm)
0502010151	3/4 (19 mm)
0502010152	1" (25 mm)
Sobre pedido	1 1/4 (32 mm)
Sobre pedido	1 1/2 (38 mm)
Sobre pedido	2" (51 mm)

▸ Yee cobre a cobre a cobre



Código Macro	Milímetros (mm)
0506010001	1/2 (13 mm)
0506010002	3/4 (19 mm)
0506010003	1" (25 mm)
0506010004	1 1/4 (32 mm)
0506010005	1 1/2 (38 mm)
Sobre pedido	2" (51 mm)



▸ Tubo PPR



Clase 100 PPB 4mts.

Código Macro	Milímetros	Pulgadas
2109010001	20	1/2
2109010002	25	3/4
2109010003	32	1

Clase 100 PP 4mts.

Código Macro	Milímetros	Pulgadas
2109010004	25	3/4
2109010005	50	1 1/2

▸ Codo 90° PPR



Código Macro	Milímetros	Pulgadas
2109020010	20	1/2
2109020011	25	3/4
2109020012	32	1
2109020013	40	1 1/4
2109020014	50	1 1/2

▸ Codo 90° hembra PPR



Código Macro	Milímetros	Pulgadas
2109020020	20 x 1/2"	1/2 x 1/2
2109020021	25 x 1/2"	3/4 x 1/2
2109020022	25 x 3/4"	3/4 x 3/4
2109020025	32 x 1"	1 x 1

▸ Codo 90° macho PPR



Código Macro	Milímetros	Pulgadas
2109020026	20 x 1/2"	1/2 x 1/2
2109020027	25 x 1/2"	3/4 x 1/2
2109020028	25 x 3/4"	3/4 x 3/4
2109020031	32 x 1"	1 x 1

▸ Codo 45° PPR



Código Macro	Milímetros	Pulgadas
2109020001	20	1/2
2109020002	25	3/4
2109020003	32	1
2109020004	40	1 1/4
2109020005	50	1 1/2

▸ Tee PPR



Código Macro	Milímetros	Pulgadas
2109030001	20	1/2
2109030002	25	3/4
2109030003	32	1
2109030005	50	1 1/2

▸ Tee reducida PPR



Código Macro	Milímetros	Pulgadas
2109030010	25 x 25 x 20	3/4 x 3/4 x 1/2
2109030023	25 x 20 x 20	3/4 x 1/2 x 1/2
2109030025	25 x 20 x 25	3/4 x 1/2 x 3/4
2109030026	32 x 25 x 25	1 x 3/4 x 3/4
2109030027	32 x 20 x 32	1 x 1/2 x 1
2109030028	32 x 25 x 32	1 x 3/4 x 1

▸ Tapón terminal



Código Macro	Milímetros	Pulgadas
2109070001	20	1/2
2109070002	25	3/4
2109070003	32	1
2109070004	50	1 1/2

▸ Reducción PPR



Código Macro	Milímetros	Pulgadas
2109060001	25 x 20	3/4 x 1/2
2109060002	32 x 20	1 x 1/2
2109060003	32 x 25	1 x 3/4
2109060004	40 x 25	1 1/4 x 3/4
2109060005	40 x 20	1 1/4 x 1/2
2109060006	40 x 32	1 1/4 x 1
2109060007	50 x 32	1 1/2 x 1
2019060008	50 x 40	1 1/2 x 1 1/4

► **Cople en PPR**



Código Macro	Milímetros (mm)	Pulgadas (")
2109040001	20	1/2
2109040002	25	3/4
2109040003	32	1
2109040004	40	1 1/4
2109040005	50	1 1/2

► **Conector hembra**



Código Macro	Milímetros (mm)	Pulgadas (")
2109050001	20 x 1/2"	1/2 x 1/2
2109050003	25 x 1/2"	3/4 x 1/2
2109050004	25 x 3/4"	3/4 x 3/4
2109050005	32 x 1"	1 x 1
2109050007	50 x 1 1/2"	1 1/2 x 1 1/2

► **Conector macho**



Código Macro	Milímetros (mm)	Pulgadas (")
2109050015	20 x 20	1/2 x 1/2
2109050017	25 x 25	3/4 x 1/2
2109050018	25 x 25	3/4 x 3/4
2109050020	32 x 32	1 x 1
2109050021	40 x 40	1 1/4 x 1 1/4

► **Tuerca unión**



Código Macro	Milímetros (mm)	Pulgadas (")
2109080001	20	1/2
2109080002	25	3/4
2109080003	32	1

► **Tuerca bridada**



Código Macro	Milímetros (mm)	Pulgadas (")
2109090001	20	1 1/4
2109090002	25	1 1/2

► **Llave de empotrar**



Con maneral PRP 1/2" 20 mm
2109100001

► **Llave de empotrar**



Sin maneral PRP 1/2" 20 mm
2109100002

► **Termofusora**



1" 32 mm
dados 20, 25, 32 mm
2109100003

2" 63 mm
dados 20 mm
2109110001

► **Tijera para cortar tubo**



2109100004

► **Dados para termofusión**



32 mm
2109100005

▸ Tubo de cobre rígido



Tipo M

Código Macro	Milímetros
0508010032	1/2 (13 mm)
0508010033	3/4 (19 mm)
0508010034	1" (25 mm)



Tipo N

Código Macro	Milímetros
2002020012	1/2" x 6.1 mm.
2002020014	3/4" x 6.1 mm.

▸ Codo 90°



Código Macro	Milímetros (mm)
0508010002	1/2
0508010003	3/4
0508010004	1"
0508010005	1 1/4

▸ Codo 45°



Código Macro	Milímetros (mm)
0508010006	3/4 (19 mm)

▸ Cople cri



Código Macro	Milímetros (mm)
0508010011	1/2 (13 mm)
0508010012	3/4 (19 mm)

▸ Cople cre



Código Macro	Milímetros (mm)
0508010010	3/4 (19 mm)
0508010009	1/2 (13 mm)

▸ Cople de cobre



Liso o con ranura

Código Macro	Milímetros (mm)
0508010013	1/2 (13 mm)
0508010014	3/4 (19 mm)

▸ Reducción bushing cobre



Código Macro	Milímetros (mm)
0508010015	3/4 a 1/2
0508010016	1" a 3/4

▸ Tee de cobre



Código Macro	Milímetros (mm)
0508010018	1/2
0508010019	3/4
0508010020	1"
0508010021	1 1/4

▸ Tee reducción centro



3/4 x 3/4 x 1/2
0508010022

▸ Tuerca unión cobre cobre



Sobre pedido

Código Macro	Milímetros
0508010023	1/2 (13 mm)
0508010024	3/4 (19 mm)

▸ Válvula esfera



Soldable

Código Macro	Milímetros (mm)
0508010039	1/2 (13 mm)
0508010040	3/4 (19 mm)
0508010041	1" (25 mm)
0508010042	1 1/4 (32 mm)



Roscable

Código Macro	Milímetros (mm)
0508010043	1/2 (13 mm)
0508010044	3/4 (19 mm)
0508010045	1" (25 mm)
0508010046	1 1/4 (32 mm)
0508010050	2" (51 mm)

▸ Codo cri 1/2



Código Macro
0508010007

▸ Codo reducido 3/4 -1/2



Código Macro
0508010008



▸ Jack válvula de llenado



Tanque bajo
Mód. F-4005.13
0310040011

▸ Check válvula de retención



Columpio 3/4 bronce
Mód. F-4085.19
0310040029
Check y 1/2"
Mód. F-4085.13
0706070001

▸ Válvula globo (roscable con maneral)



SOBRE PEDIDO

Roscable 1/2
Mód. F-4067.13
2104010003

Roscar con maneral
Mód. F-4067.13
2104010003

▸ Válvula globo



SOBRE PEDIDO

Globo roscable
Mód. F-4065.13
2104010001



Globo soldable
Mód. F-4765.13
2104010002

▸ Válvula



Compuerta roscable 125 LBS

Código Macro	Medida
2103010100	1/2" F-693.13
2103010101	1" F-693.25

▸ Válvula de bola



Reducida

Código Macro	Medida
2102030002	1/2" F-3553C.13
2102030001	3/4" F-3553C.19
2105010003	1" F-3553C.25

▸ Válvula nariz



Para manguera 1/2
Mód. F-4119
2101010001

▸ LLave nariz para maguera



1/2" F-4019.13
2101010002



3/4" F-4019.19
2101010003

▸ Válvula de retención



2101010004	3/4" F-4045N.19
2101010005	1" F-4045N.25

▸ Válvula flotador para tinaco



100 LBS.
Mód. F-4004.13
0310040031

► Check pichanca



Con resorte
0310040024 F-4045R.13
0310040023 F-4045R.25
0310040022 F-4045R.32

► Válvula de pie



19 mm F4043.19
2107010001



19 mm F4044.19
2107010002

► Bombas



SOBRE PEDIDO
Sumergible de 1/3 HP
Mód. F-BSHP.33
0310030037



SOBRE PEDIDO
Sumergible de 1/2 HP
Mód. F-BSHP.50
0310030038



SOBRE PEDIDO
Sumergible de 3/4 HP
Mód. F-BSHP.75
0310030041



SOBRE PEDIDO
Hidroneumático
Mód. F-BHHP.50.T20
0310030039



SOBRE PEDIDO
Hidroneumático NQE
de 100 LL
Mód. F-BHHP1.T100
0310030040



SOBRE PEDIDO
Periférica 1/2 HP
Mód. F-BPHP.50
0310040027



▸ Tubo CPVC 6.10 mts.



Código Macro	Milímetros	Pulgadas
2008030001	1/2	13 mm
2008030002	3/4	19 mm
2008030003	1"	25 mm

▸ Codo CPVC 90°



Código Macro	Milímetros	Pulgadas
2201010001	13 mm	1/2
2201010002	19 mm	3/4
2201010003	25 mm	1
2201010004	32 mm	1 1/4
2201010005	38 mm	1 1/2

▸ Codo 90° con oreja



Metal PCV

Código Macro	Milímetros	Pulgadas
2201010020	13	1/2

▸ Codo de 90° inserto rosca



Bronce cuerda interior CPVC

Código Macro	Milímetros	Pulgadas
2201010023	90° x 13	90° x 1/2

▸ Codo 90° reducido



CPCV

Código Macro	Milímetros	Pulgadas
2201010029	19 x 13	3/4 x 1/2

▸ Codo 45°



Código Macro Milímetros Pulgadas

2201010030	13	1/2
2201010031	19	3/4
2201010032	25	1
2201010050	32	1 1/4
2201010051	38	1 1/2

▸ Codo 45° y 90° M-H CPVC



Código Macro	Milímetros	Pulgadas
2201010033	13	1/2
2201010034	19	3/4
2201010035	25	1



Código Macro	Milímetros	Pulgadas
2201010010	13	1/2
2201010011	19	3/4
2201010012	25	1

▸ Tee reducida



Código Macro	Milímetros	Pulgadas
2205010010	19 x 13 x 13	3/4 x 1/2 x 1/2
2205010011	19 x 19 x 13	3/4 x 3/4 x 1/2
2205010012	19 x 13 x 19	3/4 x 1/2 x 3/4

▸ Tee



Código Macro Milímetros Pulgadas

2205010001	13	1/2
2205010002	19	3/4
2205010003	25	1
2205010005	32	1 1/4
2205010006	38	1 1/2

▸ Reducción bushing



Código Macro Milímetros Pulgadas

2203010001	19 x 13	3/4 x 1/2
2203010002	25 x 13	1 x 1/2
2203010003	25 x 19	1 x 3/4
2203010004	32 x 13	1 1/4 x 1/2
2203010005	32 x 19	1 1/4 x 3/4
2203010006	32 x 25	1 1/4 x 1
2203010007	38 x 13	1 1/2 x 1/2
Sobre pedata	38 x 25	1 1/2 x 1
2203010011	38 x 32	1 1/2 x 1 1/4

▸ Tapa CPVC



Código Macro	Milímetros	Pulgadas
2206010001	13	1/2
2206010002	19	3/4
2206010003	25	1

▸ Cople CPVC



Código Macro	Milímetros	Pulgadas
2202010001	13	1/2
2202010002	19	3/4
2202010003	25	1
2202010004	32	1 1/4
2202010005	38	1 1/2

▸ Adaptador macho CPVC



Código Macro	Milímetros	Pulgadas
2204010001	13	1/2
2204010002	19	3/4
2204010003	25	1
2204010004	32	1 1/4
2204010005	38	1 1/2

▸ Adaptador hembra rosca



Plástico CPCV

Código Macro	Milímetros	Pulgadas
2204010010	13	1/2
2204010011	19	3/4
2204010012	25	1

▸ Adaptador macho rosca



Bronce CPCV

Código Macro	Milímetros	Pulgadas
2204010020	13	1/2
2204010021	19	3/4
2204010022	25	1

▸ Adaptador hembra rosca



Bronce CPCV

Código Macro	Milímetros	Pulgadas
2204010030	13	1/2
2204010031	19	3/4
2204010032	25	1

▸ Tuerca unión CPVC



Código Macro	Milímetros	Pulgadas
2206010010	13	1/2
2206010011	19	3/4
2206010012	25	1

▸ Válvula de globo CPVC



Código Macro	Milímetros	Pulgadas
2104040050	13	1/2
2104040051	19	3/4
2104040052	25	1

▸ Abrazadera sin fin ideal



Código Macro	Medidas
1203010001	No. 4 1/4"
1203010002	No. 8 1/2"
1203010006	No. 12 3/4"
1203010007	No. 16 1"
1203010008	No. 24
1203010009	No. 28
1203010011	No. 52

▸ Abrazadera



Omega

Código Macro	Medidas
1203010037	1"
1203010038	3/4
1203010039	1/2
1203010047	3/8"
1203010048	1 1/4"

▸ Soldadura omega 450 gr.



50 x 50 amarilla 450 gr.
- 7 mts.
1104020002

▸ Soldadura omega 3 mts.



50 x 50 amarilla.
1104020004

▸ Cemento para PVC dorado



Código Macro	Contenido
1104020005	125 ml.
1104020006	250 ml.
1104020007	500 ml.

▸ Cemento para PVC azul



Código Macro	Contenido
1104020008	125 mL
1104020009	250 mL
1104020013	500 mL

▸ Cemento para PVC transparente



Código Macro	Contenido
1104020014	125 mL
1104020015	250 mL
1104020016	500 mL

► Bomba 1/4 HP



Centrifuga naranja
0707090001

► Bomba 1/2 HP



Centrifuga naranja
0707090002

► Bomba 3/4 HP



Centrifuga naranja
0707090003

► Bomba 1 HP



Centrifuga naranja
0707090004



SIEMENS

▸ Tinaco tricapa



1901050011	450 Lts.
1901050012	600 Lts.
1901050013	750 Lts.
1901050014	1100 Lts.
1901050015	2500 Lts.

1100 Lts. Horizontal
1901050020

▸ Tamboplas



250 Lts.
1901050010

▸ Cisterna sin equipo



1903050001	1200 Lts.
1903050002	2800 Lts.
1903050003	5000 Lts.
1903050004	10,000 Lts.

▸ Cisterna equipada



1903050005	1200 Lts.
1903050006	2800 Lts.
1903050007	5000 Lts.
1903050008	10,000 Lts.

SOBRE PEDIDO

▸ Nodriza reforzada al 20%



Horizontal
TNH 1 000 Lts.
TNH 2 850 Lts.
TNH 5 000 Lts.

Elíptica
TNH 2 500 Lts.
TNH 4 000 Lts.

SOBRE PEDIDO

▸ Tanque almacenamiento



Estandar
2 500 Lts.
5 000 Lts.
5 001 Lts.
10 000 Lts.
15 000 Lts.
22 000 Lts.
25 000 Lts.

SOBRE PEDIDO

▸ Tanque almacenamiento reforzado



25 000 Lts. 20%
NEGRO | 550083
1904050023

25 000 Lts. 40%
NEUTRO | 550078
1904050024

▸ Hidroneumático



0310070001 | 3/4 HP 24 Lts.
0310070002 | 1/2 HP Const.

1 HP 72 Lts. 320008
0310070003

1 HP c/tanque 132 Lts.
0310070004

▸ Bombas



Centrifuga

1905040060	1/2 HP
1905040061	3/4 HP
1905040062	1 HP

▸ Cartuchos



Paso 1 Standar
1905040050

Paso 1 Jumbo
1905040051

Purificador Hydropur
300008
1905040057

▶ **Filtro**



Purificador bajo tarja
300009
1905040055

Purificador bajo tarja
con indicador
1905040066

Purificador sobre tarja
300008
(sin indicador electrónico)
1905040056

▶ **Biodigestor**



1904050001	600 Lts.
1904050002	1300 Lts.
1904050003	3000 Lts.
1904050004	7000 Lts.

▶ **Valvula esfera**



1905040003	1/2 F-310090
1905040004	3/4 F-310091

▶ **Valvula de llenado**



1905040001	1/2 F-310092
1905040002	3/4 F-310093

▶ **Multiconector**



Reforzado F-310055
1905040005

C/valvula-esfera y tuerca
310054
1905040006

▶ **Electronivel**



3M F-310033
1905040020

2M F-310032
1905040021

▶ **Refacciones y accesorios**



Tapa para tinaco
1905010009



Jarro de aire para tinaco
1905040009



Pinchache F-310088
1905040030

▶ **Flotador**



1905040010	No. 3 para WC
1905040011	No. 5 para tinaco
1905040012	No. 7 para sistema

▶ **Filtro**



Paso 1 completo
1905040052

Filtropas jumbo
1905040051

▸ Tinaco sin filtro tricapa



1902010011	450 Lts.
1902010012	600 Lts.
1902010013	750 Lts.
1902010010	1100 Lts.
1902010014	2500 Lts.

▸ Tinaco sin filtro negro



1901010015	450 Lts.
1901010016	600 Lts.
1901010017	750 Lts.
1901010011	1100 Lts.
1901010013	2500 Lts.

▸ Cisterna



1903010001	1200 Lts.
1903010002	2800 Lts.
1903010003	5000 Lts.
1903010004	10000 Lts.

▸ Biodigestores tanque séptico



Ecofosa autolimpiante
600 Lts.
1904010003

Fosa septica
1904010001

Registros de lodos
1904010005

▸ Accesorios



Filtro Eureka
1905010002



Tapa para tinaco
1905010010



Kit de accesorios
para tinaco con filtro
1905010001



Kit de accesorios
para cisterna
1905010020



▶ **Calentador de depósito**



Línea residencial

0302020500	G-10 38 Lts.
0302020501	G-15 62 Lts.
0302020502	G-20 72 Lts.
0302020504	G-30 103 Lts.
0302020505	G-40 132 Lts.
0302020503	G-60 200 Lts.

▶ **Calentador de paso**



Línea residencial

0302020520	COXDP-06 5 l/min.
0302020521	COXDP-09 7.5 l/min.
0302020590	COXDP11 9 l/min.
0302020591	COXDP15 15 l/min.
0302020592	COXDP20 18 l/min.

▶ **Calentador de depósito eléctrico**



Línea residencial

0302020800	E-10/120/2000 41 Lts.
0302020601	E-15/120/2000 62 Lts.
0302020600	E-20/240/4500/1 76Lts
0302020603	E-30/240/4500 110 Lts.
0302020602	E-40/240/4500 140 Lts.

▶ **Calentador instantáneo**



Línea residencial

0302020830	COXDPI-07 6 l/min.
0302020837	COXDPI-11 8 l/min.
0302020831	COXDPI-13 10 l/min.

▶ **Calentador modulante Confort Sense**



Línea residencial

0302020835	COXDPI-14 9.5 l/min.
0302020838	COXDPI-16 13 l/min.
0302020836	COXDPI-24 16.5 l/min.

▶ **Calentador de paso sin piloto**



Línea residencial

0302020910	COXDPE-06 5 l/min.
0302020911	COXDPE-09 7.5 l/min.
0302020912	COXDPE-11 9 l/min.

▶ **Calentadores solares residenciales**



SOBRE PEDIDO
Calentador solar
termosifón 150 lts



SOBRE PEDIDO
Calentador solar
termosifón 240 lts

CONOCE LA NUEVA
TECNOLOGÍA CALOREX®



► Calentador de deposito



0302020004	C-101 38 Lts.
0302020005	CL-151 59 Lts.
0302020006	CC-201 73 Lts.
0302020007	C-302 106 Lts.
0302020008	C-403 132 Lts.

► Calentador de paso



302020100	CDP-06 5 l/min.
302020101	CDP-09 7.5 l/min.

► Calentador instantáneo



0302020821	CIN-06 4 l/min.
0302020820	CIN-11 8 l/min.
0302020822	CIN-13 10 l/min.

► Calentador eléctrico



SOBRE PEDIDO

CIE-06	22 Lts.
CIE-10	43 Lts.
CIE-15	60 Lts.
CIE-20	76 Lts.
CIE-30	109 Lts.

► Calentador Solei LP



TS-150 solar 150 Lts.
302020900
SOBRE PEDIDO

► Calentador Solei combo con Cinsa de paso



SOBRE PEDIDO
CDP-06 150Lts.
0302020901
Cinsa de paso CDP-09



Bríndale a tu familia,
Comodidad y Bienestar

TE AYUDAMOS A ELEGIR
EL CALENTADOR IDEAL PARA TI

▶ **Calentador Mini 5 tubos**



Cod. 0302600008

▶ **Calentador 8 tubos**



Acero inoxidable
- Cap. 84 Lts.
- Para 2 personas
Cod. 0302600007

SOBRE PEDIDO

- Presurizador cap. 60 Lts.
- Acero al carbón 84 Lts.

▶ **Calentador 10 tubos**



Acero inoxidable
- Cap. 130 Lts.
- Para 3 personas
Cod. 0302600006
- Presurizador cap. 100 Lts.
Cod. 0302600011
SOBRE PEDIDO
- Acero al carbón 130 Lts.

▶ **Calentador 12 tubos**



Acero inoxidable
- Cap. 150 Lts.
- Para 4 personas
Cod. 0302600005
- Presurizador cap. 128 Lts.
Cod. 0302600009
- Acero al carbón 150 Lts.
Cod. 0302600010

▶ **Calentador 15 tubos**



Acero inoxidable
- Cap. 173 Lts.
- Para 4- 5 personas
Cod. 0302600004
- Presurizador cap. 157 Lts.
Cod. 0302600015
SOBRE PEDIDO
- Acero al carbón 173 Lts.

▶ **Calentador 18 tubos**



Acero inoxidable
- Cap. 206 Lts.
- Para 5- 6 personas
Cod. 0302600003
SOBRE PEDIDO
- Presurizador cap. 184 Lts.
- Acero al carbón 206 Lts.

▶ **Calentador 20 tubos**



Acero inoxidable
- Cap. 228 Lts.
- Para 6 - 7 personas
SOBRE PEDIDO
- Presurizador cap. 202 Lts.
Cod. 0302600001
- Acero al carbón 228 Lts.

▶ **Calentador 24 tubos**



Acero inoxidable
- Cap. 273 Lts.
- Para 7 - 8 personas
Cod. 0302600012
SOBRE PEDIDO
- Presurizador cap. 237 Lts.
- Acero al carbón 273 Lts.

▶ **Calentador 30 tubos**



Acero inoxidable
- Cap. 340 Lts.
- Para 8 - 9 personas
SOBRE PEDIDO
- Presurizador cap. 290 Lts.
Cod. 0302600000
- Acero al carbón 340 Lts.

▶ **Tubo de vidrio**



Refacción
Cod. 0302600030

▶ Tubo PVC sanitario norma 6 mts.



Código Macro	Pulgadas
2001010010	1 1/2"
2001010011	2"
2001010012	3"
2001010013	4"
2001010014	6"
2001010015	8"

▶ Codo 90°



Código Macro	Medida
1501010010	1 1/2"
1501010011	2"
1501010012	3"
1501010013	4"
1501010014	6"

▶ Codo 90° con salida



Salida lateral de 4"
1501010021



Salida trasera de 4"
1501010022

▶ Codo 45°



Código Macro	Medida
1501010001	1 1/2"
1501010002	2"
1501010003	3"
1501010004	4"
1501010005	6"

▶ Tee



Código Macro	Medida
1504010001	1 1/2"
1504010002	2"
1504010003	3"
1504010004	4"
1504010005	6"

▶ Tee reducida



Código Macro	Medida
1504010010	4" a 2"

▶ Reducción bushing



Código Macro	Medida
1503010001	2" a 1 1/2"
1503010002	3" a 2"
1503010004	4" a 2"
1503010005	4" a 3"
1503010006	6" a 4"

▶ Tapa inserción



Código Macro	Medida
1507010004	1 1/2"
1507010003	2"
1507010001	3"
1507010002	4"
1508010012	6"

▶ Cople



Código Macro	Medida
1502010001	1 1/2"
1502010002	2"
1502010003	3"
1502010004	4"
1502010005	6"

▶ Yee



Código Macro	Medida
1505010001	1 1/2"
1505010002	2"
1505010003	3"
1505010004	4"
1505010005	6"

Reducida 4 - 2
1606010001

▸ Adaptador espiga



Bocina	
Código Macro	Medida
1515020047	2"
1515020048	4"

▸ Cespil bote



Con 1 salida de 2"
1506010001

▸ Coladera multiple



1506010002



▸ Tubo PVC sanitario norma 6 mts.



Código Macro	Medida en metros
2001010030	1 1/2"
2001010031	2"
2001010032	3"
2001010033	4"
2001010034	6"
2001010035	8"

▸ Tubo NOVAFORT 6 mts.



Con campana

Código Macro	Medida
2003020030	8"
2003020031	10"

▸ Silleta



8" x 6"
2003020050

SOBRE PEDIDO

▸ Codo 90°



Código Macro	Pulgadas
1501020010	1 1/2"
1501020011	2"
1501020012	3"
1501020013	4"
1501020014	6"

▸ Codo 90° con salida de 4"



Código Macro	Pulgadas
1501020021	Salida lateral
1501020022	Salida trasera

▸ Codo 45°



Código Macro	Pulgadas
1501020002	2"
1501020003	3"
1501020004	4"
1501020005	6"

▸ Tee



Código Macro	Pulgadas
1504020001	1 1/2"
1504020002	2"
1504020003	3"
1504020004	4"
1504020005	6"

▸ Tee reducida



Código Macro	Pulgadas
1504020010	4" x 2"

▸ Reducción bushing



Código Macro	Pulgadas
1503020002	3" x 2"
1503020004	4" x 2"
1503020005	4" x 3"
1503020006	6" x 4"

▸ Tapa inserción



Código Macro	Inserción
1507020003	2"
1507020001	3"
1507020002	4"

▸ Cople



Código Macro	Pulgadas
1502020001	1 1/2"
1502020002	2"
1502020003	3"
1502020004	4"
1502020005	6"

▸ Yee



Código Macro	Medida
1505020002	2"
1505020003	3"
1505020004	4"

▸ Yee



Código Macro	Medida
1505020010	4" x 2"

▸ Cespól



De bote
con 1 salida de 2"
1506020001

▸ Coladera



Múltiple de PVC
1506020002

▸ Cemento para CPVC



Código Macro	Contenido
1608060012	118 mL
1608060013	225 mL
1608060014	480 mL
1608060039	50 gr.

▸ Cemento para PVC



Código Macro	Contenido
1608060034	118 mL
1608060035	225 mL
1608060036	480 mL
1608060038	50 gr.



▸ Tubo flexible



▸ Canasta delrin y acero inoxidable



▸ Jack valvula de llenado



▸ Llave angular de latón



▸ Llave individual



▸ Llave contra angular



▸ Llave de control angular



▸ Llave contra angular



▶ **Herraje 10" austero**



Para WC Cód. 9600
0310140001

- Palanca blanca
- Sin empaque T. Taza
- Rosca: 15/16"
- Altura: 10"

▶ **Sapo flexible**



Para descargas - 2 Cód. 9451
0310140011

- Fabricado con resina 100% virgen
- Color rojo

▶ **Sapo**



Para descargas Cód. 9449
0310140002

- Fabricado con resina 100% virgen
- Color amarillo

▶ **Sapo inteligente**



Ecológico Cód. 9457
0310140009

- Color Amarillo
- Controla 3 o 6 l de descarga según se requiera.

▶ **Sapo flexible de hule**



Sintético para descargas - 3"
Cód. 2781
0310140007

▶ **Empaque esponjoso**



2" económico
Cód. 9750
0310140004

- Empaque de acoplar
- Esponjoso negro

▶ **Empaque chupón**



Para Fregadero
Cód. 2315
0310140006

Para Lavabo
Cód. 2316
0310140005

Hule reciclado negro

▶ **Brida móvil**



Para WC Cód. 9591
0310130104

- Para instalar WC de todo tipo.
- Con sello perfecto con juntas de hule.

▶ **Coladera inoxidable 4"**



Redonda Cód. 9687
0310140020

1 1/2" con trampa.

▶ **Coladera cromada 4"**



Redonda Cód. 9688
0310140021

- Para tubos 4", 3", 2",
1 1/2" con trampa.

▶ Juego de tornillos



tropicalizados a granel 5/16" x 2 1/2
Cód. 9742
0310140051

▶ Juego de tornillos extra largos



Tropicalizados a granel
Cód. 1519
0310140053

- Largos, de 5/16" x 3 1/4"

▶ Juego de tornillos pija



Para WC a granel
Cód. 9743
0310140050

- 1/4" x 2 1/2"

▶ Cubre pijas para WC



Cód. 2682
0310140059

- Fabricado en polipropileno

▶ Taquete y tornillo



En blister con tornillos
25 pzas.
6 J. de 3/8"
Cód. 9497
0310140052

▶ Cespól fácil



Con salida doble tarja
Cód. 2237
0310140036

▶ Cespól practik



Con salida doble tarja
Cód. 2239
0310140039

▶ Cespól practik



Con salida doble tarja
con canastas inoxidables
Cód. 2238
0310140029

- Canastas 4" acero inoxidable

▶ Cespól practik



Para lavabo cabeza blanca
Cód. 9770
0310140030

Para lavabo cabeza cromada
Cód. 9772
0310140031

- Rejilla blanca
- Medida universal de 1 1/4"

▶ Cespól practik



Sin cabeza fregadero
Cód. 9776
0310140034

Sin cabeza lavabo
Cód. 9774
0310140037

- Conexión múltiple para
- Lavabos y fregaderos.

▶ **Cespol Practik**



Para fregadero rejilla blanca
Cód. 9771
0310140032

Para fregadero rejilla cromada
Cód. 9775
0310140033

- Disponible con rejilla
- Medida universal de 1 1/2".

▶ **Cespol Fácil para lavabo**



Rejilla cromada
Cód. 9732
0310140035

- Con registro y rejilla de lujo

▶ **Famaflex polimax**



Para lavabo y fregadero
Cód. 2030
0310140042

- 1/2 x 1/2
- Flexibles como ningún otro
- Soportan altas temperaturas
- Soporta hasta 600 lbs de presión
- Soportan la intemperie y la sal de mar.

▶ **Famaflex polimax**



Para WC 1/2 x 7/8"
Cód. 2838
0310140043

- Flexibles como ningún otro
- Soportan altas temperaturas
- Soporta hasta 600 lbs de presión
- Soportan la intemperie y la sal de mar.

▶ **Destapacaños económico**



Medida 5 1/2" Cód. 2311
03100140060

- Fabricado con resina reciclada negra.
- Mango de plástico que no absorbe malos olores

▶ **Pera perfecta**



Ahorradora Cód. 2385
0310140003

▶ **Push botón**



Cromado con resorte
Cód. 2231
0310140061

▶ **Kit de reparación**



10" para inodoros
Cód. 2107
0310140017

- Palanca cromada
- Empaque esponjoso de hule sintético
- Sapo de hule sintético
- Varilla de aluminio anodizado
- Ideal para usarse con pastillas de cloro desinfectantes

▶ **Rosmaster G4**



Válvula de entrada Cód. 2102
0310140015

► Elementos de instalación



652
Juego de llaves
De empotrar soldables
0304030002



R470078
Cartucho para
maneral armado
0310030042



17MG
Llave mingitorio
0310030010



401BSC
Llave angular "barilito"
Sin contratuerca en caja
0310030005



401SC
Llave angular hembra
Sin contratuerca
0310030006



207
Cespol de latón
cromado con contra
0310030008



206SC
Cespol de latón
cromado sin contra
0310030009



F-19CR
Llave individual
cromo
0304030011



F-18L
Llave individual
cromo c/ nipple y chepeton
0304030013



124
Coladera para piso de
una boca conexión 2"
0310030014

► Mangueras flexibles



F-WALP-35
Para WC
1/2 x 7/8 x 35
0305030117



F-LALP-40
Para Lavabo
1/2 x 1/2 x 40
0305030118



WLLL-35
Para WC
1/2 x 7/8 x 35
0305030105



F-LLLL-40
Para Lavabo
1/2 x 1/2 x 40
0310030059



F-LLLL-55
Para Fregadero
1/2 x 1/2 x 55
0310030060

► Válvulas



19NC.13
Llave para manguera compacta
compresión roscable
2101020004



755
Válvula de bola soldable
400 C.W.P.
.13 2102020014
.19 2102020012
.25 2102020013



R470078
Cartucho para regadera
0310030042



F-551.13
Válvula esfera
1/2 300 lb roscable
2105020001



783
Compuerta soldable
.13 2106040001
.19 2106040002
.25 2106040003



Válvula para flotador
04.13 0310030015 1/2
04.19 0310030016 3/4



Válvula para flotador
compacta
04N.13 0310030017
04N.19 0310030018



Retención de columna
85N.13 0310030019
85N.19 0310030020

▸ **Herraje 3"**



Con botón en tapa tanque
0310130098

Mod. Tango, Goya, Chichen Itza

▸ **Herraje completo 3"**



Con manija
03101300099

Mod. Jazmin

▸ **Rebozadero 3"**



Válvula
0310130100

▸ **Sapo 3"**



0310130101

▸ **Empaque esponjoso**



3"
0310130102

▸ **Válvula de salida**



Refacción 3" para Bellini
0310130106

▸ **Válvula de salida**



Refacción 3" para Sienna
0310130107

▸ **Válvula de salida**



Refacción 3" para Goya
0310130108

▸ **Manija lateral**



0310130109

► Soporte universal para lavabo aluminio



Código Macro
0310130043

► Check pichanca canastilla bronce



Código Macro	Pulgadas
0706040014	1 1/4
0706040022	1
0706040016	3/4

► Lija esmeril



	Código Macro
Fina N° 120	0928050010
Mediana N° 80	0928050011
Gruesa N° 50	0928050012

► Cinta teflon



Código Macro	
0928050020	1/2 x 260 m
0928050021	3/4 x 260 m

► Niple cople unidor



Código Macro	Pulgadas
1203010040	1/2
1203010041	3/4
1203010042	1

► Check pichanca canastilla plastica



Código Macro	Pulgadas
0706040013	1 1/2
0706040015	1
0706040016	3/4

► Cartucho de gas propelente



Código Macro
0928020040

► Lija para plomero mediana roja 1 1/2



Código Macro
0928050013

► Abrazadera de uña



Código Macro	Pulgadas
1203010019	3/8
1203010020	1/2
1203010021	3/4

► Adaptador hembra de bronce



Código Macro	Pulgadas
1203010040	1/2
1203010041	3/4

► Pija cabeza fijadora



Código Macro	Medidas
0106080040	No. 8 x 1"
0106080041	No. 8 x 1 1/2"
0106080042	No. 8 x 2"
0106080043	No. 10 x 1"
0106080044	No. 10 x 1 1/2"
0106080045	No. 10 x 2"
0106080046	No. 12 x 1"
0106080047	No. 12 x 1 1/2"
0106080048	No. 12 x 2"
0106080049	No. 14 x 1"
0106080050	No. 14 x 1 1/2"
0106080051	No. 14 x 2"

► Taquetes



Plástico	
0310130033	1/4
0310130034	5/16
0310130051	3/8
Madera 5/16	
0310130035	
Expansión 5/16 sin tornillo	
0310130060	

► Termo-par cobre a cobre



Código Macro
0302500002

► Bolsa de mastique firmset



Código Macro
0310130009

► Soporte para lavabo liviana



Código Macro
0310130031

► Coladera FO. FO.



Código Macro	Medidas
1103020001	10 x 10
1103020002	15 x 15
1103020003	20 x 20
1103020004	30 x 30

► Termostato automatico



Código Macro
0302500001

► Pija para wc



Código Macro
0310130006

► Cobre taladro liso de acero



Código Macro
0310130015

► Valvula de alivio



Código Macro	Pulgadas
0310130040	1/2
0310130049	3/4

▶ **Adaptador macho de bronce**



Código Macro	Pulgadas
1203010060	1/2
1203010062	3/4
1203010063	1

▶ **Adaptador macho edomex**



Código Macro	Pulgadas
1203010064	1/2
1203010065	3/4
1203010066	1

▶ **Adaptador macho edomex**



Código Macro	Pulgadas
1203010080	1/2
1203010081	3/4
1203010082	1
1203010083	2

▶ **Tee insercción edomex**



Código Macro	Pulgadas
1203010095	1/2
1203010096	3/4
1203010097	1
1203010098	2

▶ **Conector fijo edomex**



Código Macro	Pulgadas
1203010100	1/2
1203010101	3/4
1203010102	1

▶ **Pasta para soldar siler**



Código Macro	
1608020030	75 grs.
1608020031	250 grs.
1608020032	500 grs.

▶ **Sellador permatex 51-H de 120 grs.**



Código Macro
1608060009

▶ **Acrilastic blanco sellador de 300 grs.**



Código Macro
1608080002

▸ Cable cobre THW

Rojo

Código Macro	Calibre
0702020048	8
0702020056	10
0702020058	12
0102020061	14

Verde

Código Macro	Calibre
0702020049	8
0702020068	12

Negro

Código Macro	Calibre
0702020050	8
0702020057	10
0702020059	12
0702020062	14

Blanco

Código Macro	Calibre
0702020082	8
0702020051	10
0702020052	12
0702020053	14

▸ Cable Pot 100 mts.

Código Macro	Calibre
0702120102	12
0702120103	14
0702120104	16
0702120108	18

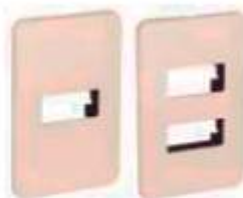
▸ Placa AE

Código Macro	Modelo
0704010006	1 ventana AE-656
0704010009	2 ventanas AE-657

▸ Centro de carga AE

Sobreponer

Código Macro	Modelo
0701010155	1 ventana AE3011
0701010156	2 ventanas AE3021
0701010157	3 ventanas AE3031
0701010158	4 ventanas AE3041
0701010159	6 ventanas AE3061

▸ Centro de carga AE

Empotrar

Código Macro	Modelo
0701010150	1 ventana AE3010
0701010151	2 ventanas AE3020
0701010152	3 ventanas AE3030
0701010153	4 ventanas AE3040
0701010154	6 ventanas AE3060

▸ Apagador sencillo

Código Macro	Modelo
0701010002	AE- 254

▸ Contacto sencillo

Código Macro	Modelo
0701010050	AE- 354

▸ Placa de 2 ventanas

Para intemperie

Código Macro	Modelo
0704010009	AE-657

▸ Soquet

Baquelita

Código Macro	Modelo
0705020006	AE-111N

▸ Portalámpara



Redondo porcelana

Código Macro	Modelo
0705020010	AE-133
0705020011	AE-134

▸ Portalámpara



Con receptáculo doble

Código Macro	Modelo
0704010010	AE-115 N

▸ Base para medidor



Código Macro	Modelo
0705040007	355 S

▸ Cartucho fusible



Código Macro	Modelo
0706020003	AE - 740 30AMP

SOBRE PEDIDO

0706020004 AE - 750 60AMP

▸ Listón



Código Macro	Modelo
0706020010	AE - 741 30AMP
0706020011	AE - 751 60AMP

▸ Chalupa plástica



Código Macro	Modelo
0701010160	AE - 690

SOBRE PEDIDO

▸ Tapa galvanizada



Tapa de registro

Código Macro	Medidas
0705040030	1/2"
0705040031	3/4"



Industria



› Poliducto poliflex

Naranja sin guía

Código Macro	Contenido
1601010030	1/2" rollo 100 mts.
1601010031	3/4" rollo 50 mts.
1601010038	1" rollo 50 mts.

› Poliducto poliflex

Naranja con guía

Código Macro	Contenido
1601010032	1/2" rollo 100 mts.
1601010033	3/4" rollo 50 mts.

› Poliducto flexiplus

Naranja sin guía

Código Macro	Contenido
1601010034	1/2" rollo 100 mts.
1601010035	3/4" rollo 50 mts.

› Poliducto flexiplus

Naranja con guía

Código Macro	Contenido
1601010036	1/2" rollo 100 mts.
1601010037	3/4" rollo 50 mts.

› Guiaflex para electroducto

SOBRE PEDIDO

10 mts.
1601010001



► Interruptores de seguridad



2 x 30 AMPERES
WD2221-Gris
0703030051

2 x 30 AMPERES
WD2000-Gris
0703030048

2 x 60 P/Caruchos
WD2222-Gris
0703030052

► Placa de aluminio dorado



WD5361
Placa un módulo
0704010012

WD5362
Placa dos módulos
0704010013

WD5363
Placa tres módulos
0704010014

357
Placa decorada
duplex
0704010019

► Placa de termoplástico con tornillo



WD5321
Placa un módulo
0704010002

WD5322
Placa dos módulos
0704010003

WD5323
Placa tres módulos
0704010004

► Placa **SOBRE PEDIDO**



WD5329
Placa termoplástico
0704010018

WD5369
Placa dorada
0704010016

WD5325
Placa pïlo
0704010017

► Contactos



WD0198
Contacto duplex 2P+T
0701010058

WD0181
Contacto sencillo
2P oval
0701010056

WD0504
Contacto colgante
0701010059

WD7112
Contacto sencillo 2P
0701010106

WD7113
Contacto 2P +T
0701010107

WD270V
Contacto duplex polarizado
0701010108

► Apagadores



WD7223
Apagador escalera
0701010001

WD7222
Apagador sencillo marco
0701010009

WD0222
Apagador sencillo plano
0701010009

WD0221
Apagador sencillo
0701010008

► Pulsador timbre



202
Plano marfil
1601020038

201
Ovalado marfil
1601020036

► Clavija



502
Triple
15A 127V
0701010060

500
Polivinilo
15A 125V
0705020020

551
Blindada E/Recta
2P 15 A125 V
0705020021

MODUS
crece

La familia de MODUS crece y se hace más fuerte. Con una nueva propuesta de placa marfil L, creada para satisfacer las más altas exigencias del diseño moderno; compatible con todos los mecanismos que MODUS tiene para ti.

▸ Placas



E5N0
Placa con chasis de resina
Ciega o piloto color marfil
1601020005



E5N1
Placa con chasis de resina
1 mód. color marfil
1601020001



E5N2
Placa con chasis de resina
2 mód. color marfil
1601020002



E5N3
Placa con chasis de resina
3 mód. color marfil
1601020003



E5N4
Placa con chasis de resina
4 mód. color marfil
1601020004

▸ Mecanismos



E2001
Apagador sencillo
10A - 127 V
1601020010



E2005
Pulsador timbre
10A - 127 V
1601020035



E2003
Apagador escalera
10A - 127 V
1601020011



E2082/11
Toma telefónica
4 hilos
1601020031



E2E52
Toma coaxial
TV
1601020040

▸ Tomas de corriente



Contacto duplex 2P+T c/placa
E6028N 0701010053



E2023
Contacto 2P+T
15A - 127V
1601020021



E215
Contacto sencillo
15A - 127V
1601020020

▸ Portalampara



P21BN
Portalampara para foco
Techo/muro
0705050018

› Breaker 10A QO110



0703030058

› Breaker 15A QO115



0703030059

› Breaker 20A QO120



0703030060

› Breaker 30A QO130



0703030061

SQUARE DTM
by Schneider Electric





Divisor (splitter) de 4 salidas



Clavija sencilla



Grapa curva negra



Grapa curva blanca



Placa de ABS de 1 módulo



Placa de ABS ciegas



Contactos dúplex, 2 polos + tierra



Contacto de sobrepasar triple sin tierra



Contacto de sobrepasar dúplex sin tierra



Contacto de sobrepasar dúplex 2 polos + tierra



Contacto dúplex 2 polos, 3 líneas



Placa de ABS 1 módulo



Placa de ABS 2 módulos



Placa de ABS 3 módulos



Interruptores sencillos



Contactos sencillos



Interruptores 3 vías



Contactos sencillos sin tierra



Portálampara de porcelana



Portálampara de interruptor



Portálampara de baqueta cadena y doble contacto



Tomas de teléfono



Tomas de televisión



Atenuador de luz rotativo



Portálampara de baqueta sencillo



Portálampara de baqueta con interruptor de cadena



Portálampara de baqueta doble contacto



Pilas D



Pilas AAA



Pilas AA



Pilas 9 V



Lámpara espiral alta potencia diámetro T4



Lámpara espiral



Portálampara slim line



Lámpara triplas, diámetros T4



Lámpara triplas



2 clavijas de hule



Calentadores de inmersión



Cinchos de plástico



Caja plástica tipo chakupe



Lámpara triple, diámetro T4



Lámpara espiral mini, diámetro T2



Multicontactos triples reforzados 2 polos + tierra



Calentadores de inmersión con interruptor



2 clavijas finas de policarbonato



Multicontacto triple



Adaptadores 3 a 2



Extensión funda uso rudo calibre 16



Lámpara de Luz de Led



Interruptores termomagnéticos



Antena tipo conejo



Multicontacto económico 4 entradas



Multicontacto doméstico 6 entradas



Centros de cargas empotrables



Centros de cargas sobrepasar

▸ Tubo rígido



Tipo L

Código Macro	Milímetros
2002020010	1/2 (13 mm)
2002020011	3/4 (19 mm)

▸ Tubo de cobre flexible



Tipo Ug. 3/8
2002030004

▸ Tuerca cónica corta



Código Macro	Milímetros
0507010550	5/16 (8 mm)
0507010549	3/8 (10 mm)

▸ Tuerca izquierda



7/8 para pigtail
0507010558

▸ Niple terminal



Rosca exterior NPT

Código Macro	Milímetros (mm)
0507010330	3/8 x 3/8 (10 x 10)
0507010331	3/8 x 1/2 (10 x 13)
0507010349	3/8 x 1/4 (10 x 6)

▸ Tee unión



Código Macro	Milímetros
0507010502	3/8 (10 mm)
0507010501	1/2 (13 mm)

▸ Niple campana



Rosca interior NPT

Código Macro	Milímetros (mm)
0507010320	3/8 x 3/8 (10 x 10)
0507010321	3/8 x 1/2 (10 x 13)

▸ Tee terminal al centro



a rosca exterior NPT

Código Macro	Milímetros
Sobre pedido	3/8 x 3/8 x 3/8 (10 x 10 x 10)

▸ Codo estufa



Rosca interior NPT

Código Macro	Milímetros (mm)
0507010100	3/8 x 3/8 (10 x 10)
0507010101	3/8 x 1/2 (10 x 13)

▸ Pigtail



Código Macro
0507010401

▸ Tuerca de barril



Código Macro	Milímetros
0507010559	1/4 (6 mm)
0507010555	5/16 (8 mm)
0507010556	3/8 (10 mm)
0507010557	1/2 (13 mm)

▸ Codo 90° terminal

Rosca exterior NPT	
Código Macro	Milímetros
0507010050	3/8 x 3/8 (10 x 10)
0507010051	3/8 x 1/2 (10 x 13)
0507010052	1/2 x 1/4 (13 x 6)
0507010053	1/2 x 3/8 (13 x 10)
0507010054	1/2 x 1/2 (13 x 13)

▸ Codo unión

Código Macro	Milímetros
0507010001	3/8 x 3/8 (10 x 10)
0507010002	1/2 x 1/2 (13 x 13)

▸ Niple unión NPT

Código Macro	Milímetros
0507010304	3/8 x 3/8 (10 x 10)
0507010301	1/2 x 1/2 (13 x 13)

▸ Niple unión reducido

Código Macro	Milímetros
0507010300	3/8 x 5/16 (10 x 13)
0507010302	1/2 x 3/8 (13 x 10)

▸ Punta pol con rosca NPT

Código Macro	Milímetros
0507010400	3/8 x 1/4 (10 x 6)

▸ Tapón bronce macho

Código Macro	Milímetros
0507010454	1/4 (6 mm)
0507010455	5/16 (8 mm)
0507010456	3/8 (10 mm)
0507010457	1/2 (13 mm)

▸ Tapón bronce hembra

Código Macro	Milímetros
0507010451	5/16 (8 mm)
0507010452	3/8 (10 mm)
0507010454	1/2 (13 mm)
0507010458	1/4 (6 mm)

▸ Flexico de aluminio para gas .60

Código Macro	Metros
0507010600	.60
0507010601	1
0507010602	1.5
0507010603	2
0507010604	3

▸ Flexico

Calentador 3/4" 40 cm.
0507010605

Aluminio para gas
cobrecel 1 mts.
0507010700

▸ Válvula de invierno

Macho a hembra
Código Macro Milímetros
2103010019 3/8 x 1/2 (x)

▸ Válvula globo



Código Macro	Modelo
0509010002	13 mm 1/2 Cód. 311882
0509010003	19 mm 3/4 Cód. 311883

▸ Válvula de llenado



Para tanque 1 3/4
Cód. 311809
0509010004

▸ Válvula invierno



3/8 x 1/2 macho o hembra
0508010049

▸ Válvula seguridad T/extremo 3/4



Cód. 311805
0509010001

▸ Regulador de gas



1 vía con tuerca, 2 PTL,
2 tuerca 3/8 y 1 niple terminal
0508010026



2 vía con tuerca, 2 PTL,
2 tuerca 3/8 y 1 niple terminal
0508010025

▸ Acoplador de llenado



Código Macro	Milímetros (mm)
0509020001	1-3/4mm x 3/4" Cód. 311893
0509020002	1-3/4mm x 1" Cód. 211495

▸ Válvula de control



Para NPT
Mód. F-3554G.1310
2108010001



▸ Niple terminal 3/8 - 3/8



Código Macro
0508010027



Cinta Teflon 6.60 m.

Código Macro	Contenido
0928050028	1/2"
0928050029	3/4"



Cinta Teflon 13.20 mts.

Código Macro	Contenido
0928050033	1/2"
0928050034	3/4"

▸ Tanque 120 Lts.



1801010009

▸ Tanque 180 Lts.



1801010006

Tanque 300 Lts.



1801010007

▸ Tanque 500 Lts.



1801010010





Impermeabilizantes y aditivos para concretos

ENCUENTRE SOLUCIONES

Cada vez que se requieren
desempeño y garantía máximos, basta
con buscar en Fester la solución



Impermeabilizantes / Acrílicos

▸ Acriton sellador



Sellador

1603010037 | 4 Lts.
1603010016 | 19 Lts.

▸ Acriton resonador



8 años Rojo
1603010015 | 19 Lts.

SOBRE PEDIDO
Bote de 1 Lts.
Bote de 4 Lts.

▸ Acriton rojo



1603010003 | 4 años 19 Lts.
1603010026 | 6 años 19 Lts.
1603010014 | 8 años 19 Lts.
1603010027 | 12 años 19 Lts.
1603010036 | 8 años tambo 200 Lts.



▸ Acriton blanco



1603010001 | 4 años 4 Lts.
1603010028 | 4 años 19 Lts.
1603010023 | 6 años 19 Lts.
1603010025 | 8 años 19 Lts.
1603010029 | 12 años 19 Lts.

SOBRE PEDIDO
Tambo 6 años de 200 Lts.
Tambo 8 años de 200 Lts.

▸ Fester A rojo



3 años
1603010045 | 4 Lts. rojo
1603010017 | 19 Lts. rojo

5 años
1603010039 | 19 Lts. rojo
sobre pedido | 4 Lts. rojo

SOBRE PEDIDO
7 años 19 Lts. rojo

▸ Fester A blanco



3 años
Sobre pedido | 4 Lts. blanco
1603010008 | 19 Lts. blanco

5 años
Sobre pedido | 4 Lts. blanco
1603010038 | 19 Lts. blanco

SOBRE PEDIDO
7 años 19 Lts. blanco

▸ Imperflex rollo c/100 mts.



Membrana de refuerzo para sistemas impermeables asfálticos base agua y base solvente

1604010010

▸ Acriflex



Rollo de 100 mts x 1.10 mts Malla de refuerzo de poliester tejido para sistemas impermeables

1603010018

Impermeabilizantes / Asfálticos

▸ Microprimer



Primario base agua

1606010010 | 4 Lts.
1606010011 | 19 Lts.

SOBRE PEDIDO

Tambo 200 Lts.

▸ Microlastic



Imperm. para cadena

1603010090 | 4 Lts.
1603010091 | 19 Lts.
1603010092 | 200 Lts.

▸ Microseal 2F



Imperm. fibrado
para losa

1603010110 | 19 Lts.
1603010111 | 200 Lts.

▸ Vaportite 550



Imperm. base solvente

1603010130 | 1 Lts.
1603010131 | 4 Lts.
1603010132 | 19 Lts.
1603010133 | 200 Lts.

▸ Plastic-cement



Sellador-Calafateador
para fisuras

1603010120 | 1 Lts.
1603010121 | 4 Lts.
1603010122 | 19 Lts.
1603010123 | 200 Lts.

▸ Fester Flex



Membrana de refuerzo

1604010001 | 10 mts. Bolsa
1604010003 | 100 mts. Rollo

▸ Festerfelt



Membrana base para sistema
impermeables

Rollo de 0.90 m x 44 m.
1604010002

▸ Festermip



Manto impermeable prefabricado
modifica con APP y SBS

Rollo de 10 m x 1 m **SOBRE PEDIDO**

APP	SBS
APP PS 3,0	SBS FV 3,5
APP PS 4,0	5 SBS FV 3,5
10 APP PS 4,0	7 SBS PS 4,0
15 APP PS 4,5	8 SBS PS 4,0
	GARDEN SBS PS 4,0
	12 SBS PS 4,5

▸ Fester Imperfest E



Impermeabilizante asfáltico
base agua para superficies
horizontales.

1603010061 | 4 Lts.
1303010060 | 19 Lts.
1603010062 | 200 Lts.

Impermeabilizantes / Cementoso

› Festergral



Imperm. integral para concreto
y mortero

1603010020	2kg
1603010022	5kg
1603010021	20kg

› Fester CR-65 y 66



Imperm. cementoso súper
elástico

1603010170	25 kgs
1603010172	35 kgs

Adhesivos para concreto

› Festerbond



Adhesivo para concreto

1602010001	1 Lt.
1602010002	4 Lts.
1602010003	19 Lts.
1602010004	200 Lts.

› Fester AD



Adhesivo de usos múltiples

1602010016	1 Lt.
1602010017	3.8 Lts.
1602010015	19 Lts.
SOBRE PEDIDO	200 Lts.

Auxiliares y aditivos para concreto

› Fester mix



Acelante para concreto

1601010002	4 Lts.
1601010003	19 Lts.
1601010004	200 Lts.

› Curafest



(Membrana para curado de concreto)

MC - 320	MC - 330
19 Lts.	19 Lts.
200 Lts.	200 Lts.

› Cimbrafest



Desmoldable para cimbras
DC - 310

1605010042	19 Lts.
	200 Lts.

DC - 350

	19 Lts.
	200 Lts.

› Fibrifest



Microfibra reductora de
agrietamientos

1605010021	100 gr
1605010020	600 gr

Grouts y anclajes

▸ Festergrout NM



Estabilizador de volumen
no metálico

Sobre pedido	10 kgs. NM 600
1607010001	30 kgs. NM 600
1607010003	30 kgs. NM 800
1607010002	30 kgs. alta fluidez

▸ Ferrofest G



Estabilizador de volumen
metálico para concreto
y mortero

1607010011	10 kgs.
1607010010	30 kgs.

Selladores y resanadores

▸ Banda ojillada de PVC



Sello retenedor de agua
en juntas frías

1604010020	6"
1604010021	7,5"
Sobre pedido	9"

▸ Superseal P



Sellador elástico de secado
rápido

1608010030	Gris cub. 26,5 Lts.
1608010031	Gris cartucho 310 ml.
1608010032	Blanco cartucho 310 ml.
1608010037	Gris salchicha 600 ml.

▸ Sista FT 101



Blanco 280 ml.
1608010035

▸ Espuma expansiva



Bote 750 mL
1608010034

▸ Fester Superseal SL



1608010036	cartucho 825ml
1608010033	cubeta 19L.

Reparadores

▸ Integral A-Z



Acelerante instantaneo

1603010150	1 Lt.
1603010152	4 Lts.
1608010151	19 Lts.

▸ Fester CM



202 Reparador
fluido 25 kg.
1607010043

201 Reparador
Estructural
1607010044

Tratamientos para superficies

▸ Festex silicón



Repelente incoloro

1603010031	4 Lts.
1603010030	19 Lts.
1603010032	200 Lts.

Hagalo usted mismo

▸ Imperfacil rojo



Impermeabilizante
para losa

1603010083	3 años 19 Lts.
1603010081	5 años 19 Lts.

1603010185	3 años 4 Lts.
1603010180	5 años 4 Lts.

▸ Imperfacil blanco



Impermeabilizante
para losa

1603010082	3 años 19 Lts.
1603010084	5 años 19 Lts.

1603010086	3 años 4 Lts.
1603010087	5 años 4 Lts.

▸ Imperfacil no mas goteras



Cinta de 10x10 mts.
1603010019

Pasta 1 Lts.
1603010089

Repelente agua
3,8 Lts.
1603010113

▸ Imperfacil no más salitre



Saco 5 kg.
1603010088

▸ Silicón Sista



Transparente

1608020010	82.2 mL
1608020011	300 mL

A top-down view of a technical drawing desk. The desk is covered with various technical drawings, including a detailed cross-section of a mechanical part with dimensions like 0.08-40° and 0.02-0.3. A blue pen, a silver pen, and a pair of blue safety glasses are scattered on the desk. A digital depth gauge is visible in the lower-left corner, and a black pen is in the lower-right. A blue banner with white text is overlaid across the middle of the image.

Información Técnica

VARILLA GRADO 4200

No. designado	Calibre		Esfuerzo de fluencia Kg/cm2	Longitud m	Peso pieza	
	pulg.	mm.			Teórico (kg)	Tonelada (pza)
3	3/8"	9.50	4 200	12	6.67	150
4	1/2"	12.70	4 200	12	11.9	84
5	5/8"	15.90	4 200	12	18.87	53
6	3/4"	19.10	4 200	12	27.03	37
8	1	25.40	4 200	12	47.62	21
10	1 1/4"	31.80	4 200	12	76.92	13
12	1 1/2"	38.10	4 200	12	111.11	9

VARILLA GRADO 6000

5/16"	7.94	6 000	6	2.33	421
1/4"	6.35	6 000	6	1.49	672
3/16"	4.76	6 000	6	0.84	1151
5/32"	3.97	6 000	6	0.58	1661

ALAMBRON

Grados de acero		
Bajo carbono		1005-1025
Medio carbono		1026-1045
Alto carbono		1046-1095

ALAMBRE RECOCIDO

Calibre	Diámetro		Diámetro interior aproximado del rollo		Diámetro exterior aproximado del rollo		Peso del rollo kg
	Pulg.	mm.	Pulg.	mm.	Pulg.	mm.	
16	0.065	1.65	15.7	400	23.6	600	50

ARMEX (Castillo electrosoldado)

Producto	Diámetro varilla longitudinal mm	Estribo transversal mm	Sección castillo mm	Sección concreto cm	Separación entre estribos mm	Pieza por hoja
12x12 -4	5.98	4.11	7x7	12x12	158	6
12x20 -4	5.98	4.11	7x15	12x20	158	4
15x15 -4	5.98	4.11	10x10	15x15	158	5
15x20 -4	5.98	4.11	10x15	15x20	158	4
15x25 -4	5.98	4.11	10x20	15x25	158	3
15x30 -4	5.98	4.11	10x25	15x30	158	3

MALLA ELECTROSOLDADA

Presentación			Dimensiones			
Rollo 100 m ²			2.5x40 m			
Producto	Diámetro alambre	Área del alambre	Peso del alambre	Área de acero	Peso por m ²	Peso por rollo
	mm	mm ²	kg/m	cm ² /m	kg	kg
6x6 10/10	3.43	9.25	0.0725	0.606	0.97	97
6x6 8/8	4.11	13.28	0.1041	0.871	1.41	141
6x6 6/6	4.88	18.72	0.1467	1.227	1.97	197
6x6 4/4	5.72	25.72	0.2015	1.686	2.71	271

ARMADURA

Diseño	Altura	Diametro	Area por varilla	Largo
	cm	mm	mm ²	m
10-36	10	4.76	36	6.0
12-36	12	4.76	36	6.0
12-64	12	6.35	64	6.0
14-36	14	4.76	36	6.0
14-36	14	4.76	36	7.0
14-36	14	4.76	46	9.0
14-64	14	6.35	64	6.0
14-64	14	6.35	64	7.0
14-64	14	6.35	64	9.0

USOS

Fabricación de viguetas, semiprefabricadas de concreto (viguetas y bovedilla)

ESPECIFICACIONES DE LA ARMADURA

Resistencia mínima a la tensión varillas grado 60	7,000 kg/cm
Resistencia mínima a la tensión varillas grado 60	6,000 kg/cm
Alargamiento a la ruptura en 10 ϕ grado 60	5%
Resistencia mínima a la tensión varillas grado 50	5,700 kg/cm
Resistencia mínima a la fluencia varillas grado 50	5,000 kg/cm
Alargamiento a la ruptura en 10 ϕ grado 60	6%

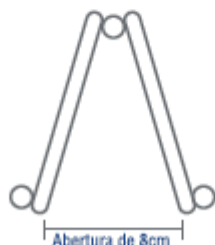

NORMA DE FABRICACIÓN

VARILLAS: NMX - 8 - 253 / NMX - 8 - 72

ARMADURA: NMX - 8 - 455

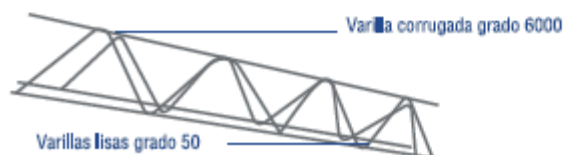

ESCALERILLA

Diseño	Ancho (a)	Separación (s)	Para muros con separación de	Largo m	Calibre	
	cm		cm		cm	Longitudinal
10 - 2	7	25	10	3	10	10
12 - 2	9		12			
15 - 2	12		15			

• Alambre de acero grado 50 • Cubre la norma NMX-B-253 • Unidad de venta: Atado de 25 piezas

CLAVOS

Producto Terminado	Longitud mm	Diámetro mm	Calibre según Aawg	Clavos por kg.	kg. por Caja	Diámetro de Cabeza en mm	Resist. min tensión en Mpa	Resist. min fluencia Mpa	Alargamiento en mm mínimo
Clavo 1"	25.40	1.88	14.75	1593	25 Kg	4.10	687	590	1.13
Clavo 1 ^{1/4} "	32	1.88	14.75	1316	25 Kg	4.10	687	590	1.13
Clavo 1 ^{1/2} "	38	1.88	14.75	1121	25 Kg	4.10	687	590	1.13
Clavo 2"	50.80	2.52	12.50	467	25 Kg	5.20	687	590	1.51
Clavo 2 ^{1/2} "	63.85	3.07	11	258	25 Kg	6.40	687	590	1.84
Clavo 3"	76.20	3.25	10.5	198	25 Kg	6.80	687	590	1.95
Clavo 3 ^{1/2} "	89	4	8.5	107	25 Kg	8.20	687	590	2.4
Clavo 4"	101.60	4.15	8	91	25 Kg	8.20	687	590	2.47
Clavo 5"	127	4.86	6	52	25 Kg	9.40	687	590	2.92

PLAFÓN DISEÑO 500

Abertura	Diseño	Calibre Lámina	Ancho	Largo
mm			m	m
8x25	500	26	0.91	22

CEMENTO HOLCIM

TABLA PARA ELABORAR MEZCLAS DE CONCRETO

Con Grava 3/4	kg/cm ² 100	kg/cm ² 150	kg/cm ² 200	kg/cm ² 250	kg/cm ² 300
APLICACIONES	Empedrados y firmes	Pisos, castillos y guarniciones	losas, trabes, zapatas y muros	Columnas, losas especiales.	Concreto de alta resistencia
SACO CEMENTO	1	1	1	1	1
BOTES DE AGUA 19 LTS.	3	2 1/2	2	1 3/4	1 1/4
BOTES DE ARENA 19 LTS.	7 1/2	5 1/2	4	3 1/2	2 1/2
BOTES DE GRAVA 19 LTS.	8 1/2	7	6 1/2	5 1/2	5

Con Grava 1/2	kg/cm ² 100	kg/cm ² 150	kg/cm ² 200	kg/cm ² 250	kg/cm ² 300
APLICACIONES	Empedrados y firmes	Pisos, castillos y guarniciones	losas, trabes, zapatas y muros	Columnas, losas especiales.	Concreto de alta resistencia
SACO CEMENTO	1	1	1	1	1
BOTES DE AGUA 19 LTS.	3	2 1/2	2	1 3/4	1 1/4
BOTES DE ARENA 19 LTS.	7 1/2	5 1/2	4	3 1/2	2 1/2
BOTES DE GRAVA 19 LTS.	10	9	8	7	6

MORTERO HOLCIM

APLICACIONES	Base para Empedrados	Aplanados	Pega Bloques	Entortados	Mamposteria
BULTO	1	1	1	1	1
ARENA (latas)	4 - 6	6 - 8	7 - 9	7 - 9	9 - 11
AGUA	Necesaria	Necesaria	Necesaria	Necesaria	Necesaria

PIRACAL, CALIDRA

Aplicación	Cal (bultos)	Arena (bultos)	Grava (bultos)	Cemento (paladas)	Rendimiento* (metros cuadrados promedio)	Rendimiento* (piezas promedio)
APLANADO GRUESO	1	4 - 7	—	1	5 - 7	—
APLANADO FINO	1	3 - 4	—	1	7 - 9	—
JUNTEO LADRILLO ROJO	1	4 - 6	—	2	2 - 4	140 - 160
JUNTEO BLOCK SÓLIDO LIGERO	2	4 - 6	—	2	5 - 7	60 - 75
MAMPOSTERÍA CIMENTACIÓN	1	5 - 6	—	4	—	—
ESTABILIZACIÓN TERRENOS ARCILLOSOS	Suelo del lugar con cal: mezclar entre 50 kg y 60 kg de cal por metro cúbico (m ³) de material del lugar. Consulte a un especialista.					

NOMBRE		PIRACAL	CALIDRA
Formula Quimica		Ca(OH) ₂	Ca(OH) ₂
Nombre Quimico		Hidróxido de Calcio	Hidróxido de Calcio
Ca(OH) ₂	(%)	86.0	82.0

PERFIL ZINTRO

PERFILES RECTANGULARES						
Descripción	Dim.(pulg.)	Calibre (nominal)	Espesor (pulg.)	Longitud (metros)	Kilogramo por metro	Piezas por paquete
R-200	2.00X1.00"	20	0.0359	6.00	1.06	50
R-300	3.00X1.50"	20	0.0359	6.00	1.61	49

MONTEN PINTADO (POLIN)

Sección nominal	Calibre	Espesor nominal	Peso kg/ml	Largo metros	D mm	B mm	t mm	d mm (rango)
3" x 1 1/2"	16	0.060"	2.02	6.00	76	38.00	1.52	19-23
3" x 1 1/2"	14	0.074"	2.53	6.00	76	38.00	1.90	19-23
4" x 1 1/2"	14	0.074"	2.98	6.00	101	38.00	1.90	19-23
4" x 2"	16	0.060"	2.69	6.00	101	50.80	1.52	19-23
4" x 2"	14	0.074"	3.34	6.00	102	50.80	1.90	19-23
5" x 2"	14	0.074"	3.75	6.00	127	50.80	1.90	19-23
5" x 2"	12	0.104"	5.17	6.00	127	50.80	2.66	19-23
6" x 2"	14	0.074"	4.13	6.00	152	50.80	1.90	19-23
6" x 2"	12	0.104"	5.70	6.00	152	50.80	2.66	19-23
8" x 2 1/2"	14	0.074"	5.24	6.00	203	63.50	1.90	19-23
8" x 2 1/2"	12	0.104"	7.33	6.00	203	63.50	2.65	19-23

LÁMINAS GALVANIZADAS

DESCRIPCIÓN

Es una Lámina acanalada fabricada en nuestra planta productiva a partir de rollos de acero ternium de 3 pies. El perfil esta diseñado para ser utilizado como cubierta de fijación expuesta o muros de fachada.

SUSTRATOS Y RECUBRIMIENTOS

PRODUCTO	GRADO
Ternium Zintro	Acero estructural GR33 Fy= 33 ksi min, Acero estructural GR80 Fy= 80 ksi min*
Ternium Zintro Alum	Acero estructural GR33 Fy= 33 ksi min, Acero estructural GR80 Fy= 80 ksi min*
Ternium Pintro	Acero estructural GR33 Fy= 33 ksi min * Sólo para TR-72 calibre 32.

CARACTERÍSTICAS DEL PRODUCTO

- Traslape transversal mínimo 200 mm (7.9").
- Pendiente mínima 10%, longitud máxima de vertiente 20.0 mts.
- *Cubiertas con pendientes menores y/o longitudes mayores quedan sujetas a revisión individual bajo consulta técnica.

RANGO DIMENSIONAL

- Disponible en calibres 22*, 24, 26, 28, 30 y 32 (TR-72) y en 20*, 22, 24, 26, 28 y 30* (TR-101)
- Disponible para el Mercado Construcción con una longitud mínima de 1830 mm (6') y máxima de 12000 mm. (39' - 4.4") y para el Mercado Comercial longitudes de 2440 mm (8'), 3050 mm (10'), 3660 mm (12').

GEOMETRÍA

	PODER CUBRIENTE
TR-72	72.0 cm (28.3")
TR-101	100.8 cm (39.7")



TABLA DE PESOS Y ESPESORES

Calibre	Espesor nominal acero base pulg. TR-72 (mm)	Peso aprox. Kg/ml TR-72	Peso aprox. Kg/m2 TR-72
32**	0.0097 (0.2464)	2.02	2.81
30	0.0120 (0.3048)	2.44	3.39
28	0.0149 (0.3785)	2.97	4.13
26	0.0179 (0.4547)	3.52	4.89
24	0.0209 (0.5309)	4.06	5.65
22*	0.0299 (0.7595)	5.64	7.82

Calibre	Espesor nominal acero base pulg. TR-101 (mm)	Peso aprox. Kg/ml TR-101	Peso aprox. Kg/m2 TR-101
30*	0.0120 (0.3048)	3.10	3.07
28	0.0149 (0.3785)	3.96	3.92
26	0.0179 (0.4547)	4.69	4.64
24	0.0209 (0.5309)	5.42	5.37
22	0.0299 (0.7595)	7.61	7.52
20*	0.0359 (0.9119)	8.91	8.82

LÁMINA ONDULADA TO-30

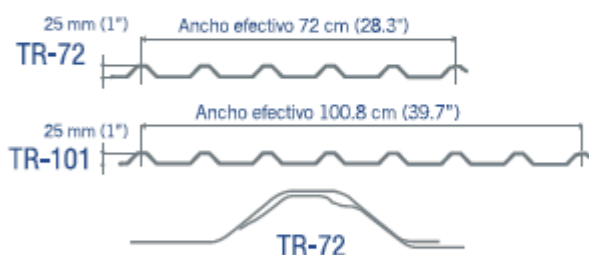
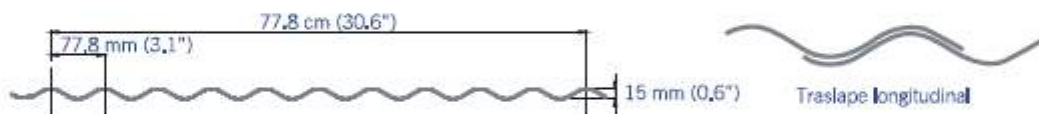

Calibre	Espesor nominal acero base pulg. (mm) TO-30	Peso aprox. Kg/ml TO-30	Peso aprox. Kg/m2 TO-30
32	0.0097 (0.2464)	1.94	2.49
28*	0.0149 (0.3785)	2.97	3.81

LÁMINA TRN-100/35

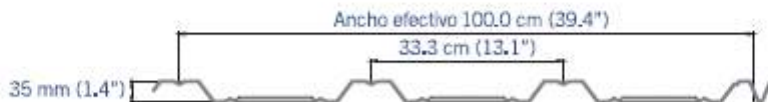

Calibre	Espesor nominal acero base plg. (mm)	Peso aprox. Kg/ml	Peso aprox. Kg/m2
26	0.0179 (0.4547)	4.69	4.69
24	0.0209 (0.5309)	5.42	5.42
22 *	0.0299 (0.7595)	7.45	7.45

Galvateja Pintro

Descripción

Producto fabricado en lámina de acero galvanizada y pintada, de apariencia similar a la teja tradicional con la durabilidad del acero recubierto.

Colores

Rojo Janitzio Cool Roof

Características del producto

- Diseño de teja tipo española.
- Pendiente mínima de 25%.
- Pendiente recomendada 30%.
- Puede ser instalado sobre polines de acero, paneles de madera y losa de concreto.

Sustratos y recubrimientos

Producto	Grado
Ternium Pintro	Acero estructural GR37 Fy=37 ksi

Rango dimensional

- Disponible en calibre 26
- Longitud Mín. 2440 mm (8') Máx. 6096 mm (20') en múltiplos de teja de 305 mm

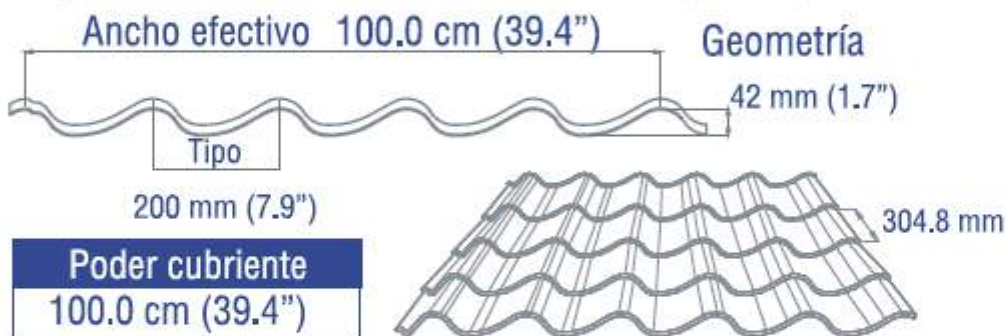

DESCRIPCIÓN

Sistema de entrepiso metálico que utiliza un perfil laminado diseñado para anclar perfectamente con el concreto y formar la losa de azotea o entrepiso.

LOSACERO

Sustratos y recubrimientos

Producto	Grado
Ternium Zintro	Acero comercial (CS) tipo B (Fy= 30 Ksi min.) ⁽¹⁾

(1) Valor de referencia. Durante la producción se efectúan pruebas para garantizar 230 MPa (33 ksi) mínimo de Límite de Cedencia en el material base.

Características del producto

- Este sistema, además de tener una excelente resistencia estructural, disminuye los tiempos de construcción generando ahorros en mano de obra, tiempo y renta de equipo.
- Actúa como acero de refuerzo positivo y encofrado (cimbra).
- Se puede aplicar con vigas trabajando como sección compuesta.
- Los relieves longitudinales formados en los paneles de cada canal de Ternium Losacero actúan como conectores mecánicos que la unen al concreto, evitando la separación vertical.
- Reemplaza el encofrado (cimbra) de madera convencional, eliminando en algunos casos el apuntalamiento temporal.

Rango Dimensional

- Disponible en calibres 18, 20, 22 y 24*
 - Disponible en un ancho efectivo de 95.0 cm (37.4")
 - Longitudes Mín. 2.44 m (8 pies), Máx. 6.10 m (20 pies).
- * Calibre 24 no incluido por SDI (Steel Deck Institute) para aplicaciones de losa compuesta.

Geometría



Tabla de pesos y espesores			
Calibre	Espesor nominal acero base (mm)	Peso aprox. Kg/mt lineal	Peso aprox. Kg/m2
24 **	0.60	5.96	6.27
22	0.70	6.92	7.28
21	0.80	7.87	8.29
20	0.90	8.84	9.30
18	1.20	11.70	12.31



LÁMINAS ACRÍLICAS

LÁMINA RECTANGULAR

Tipo Galvanizada	Ancho de lámina	Peralte	Útil	Canal	
R - 101	110 cm	2.4 cm	101 cm	14.4 cm	Sobre pedido
R - 72	.82 cm	2.4 cm	72 cm	14.4 cm	

LÁMINA ONDULADA

Tipo Asbesto	Ancho de lámina	Peralte	Útil	Canal	
LA - 20	100 cm	2.4 cm	5.2 cm	17.5 cm	

FIBROCEMENTO

LÁMINA P-4

- Lámina ondulada de 6 ondas.
- Ideal para techos de vivienda, industria y sector agropecuario
- Aporta Belleza
- Muy resistente, a variaciones climáticas
- Fácil de instalar
- Disponibile en 2 colores: GRIS NATURAL Y ROJO
- Tecnología NG de Nueva Generación

Dimensiones

CONCEPTO	UNIDAD	VALORES	
		6 ONDAS	12 ONDAS
Largo nominal	m	1.25	
Ancho nominal	m	0.57	1.18
Espesor	mm	4	
Traslape Longitudinal	m	0.12	
Traslape transversal		1 onda	
Largo útil	m	1.13	
Ancho útil	m	0.51	1.12
Área útil	m ²	0.51	1.12
Peso aproximado por m ² útil	kg	9.43	8.57
Distancia entre largueros	m	0.57	
Pendiente mínima		25%	

VENTAJAS



Inoxidable



No Flamable



Resiste la
humedad



Aislante
térmico



Resistente
a plagas



Aislante
acústico



Alta resistencia
al impacto



Ligero



Mantenimiento
mínimo

LÁMINA P-7

- Lámina ondulada de 6 ondas.
- Ideal para techos de vivienda, industria y sector agropecuario
- Aporta Belleza
- Muy resistente, a variaciones climáticas
- Fácil de instalar
- Disponible en 2 colores: GRIS NATURAL Y ROJO
- Tecnología NG de Nueva Generación

Dimensiones

CONCEPTO	ESPESOR	UN	LONGITUD DE PIEZAS (M)								
			1.22	1.52	1.83	2.13	2.44	2.6	3.05	3.15	3.66
Longitud Nominal		m	1.22	1.52	1.83	2.13	2.44	2.6	3.05	3.15	3.66
Área Nominal		m ²	1.21	1.51	1.82	2.12	2.43	2.59	3.03	3.13	3.64
Largo útil		m	0.96	1.38	1.69	1.99	2.3	2.46	2.91	3.01	3.52
Área útil		m ²	1.08	1.22	1.5	1.76	2.04	2.18	2.58	2.66	3.12
Peso	5mm	kg	13.6	17.1	20.5	23.9	27.3	NA	NA	NA	NA
	6mm	kg	16.3	20.5	24.6	28.6	32.8	34.9	40.9	42.3	NA
	6.5mm	kg	17.8	22.2	26.7	31.1	35.5	37.8	44.4	45.9	53.3
Separación de apoyos	5mm	m	1.08	1.38	0.85	1.00	1.15	NA	NA	NA	NA
	6mm	m	1.08	1.38	0.85	1.00	1.15	1.23	0.97	1.00	NA
	6.5mm	m	1.08	1.38	1.69	1.00	1.15	1.23	1.46	1.51	1.76

VENTAJAS



Inoxidable



No Flamable



Resiste la
humedad



Aislante
térmico



Resistente
a plagas



Aislante
acústico



Alta resistencia
al impacto



Ligero



Mantenimiento
mínimo

FIBROCEMENTO ESTRUCTURAL

Descripción:

Láminas fabricadas a base de fibras sintéticas y/o minerales, cemento y aditivos

Propiedades:

- Ideales para climas extremos, por aportar un aislamiento confortable al ruido y al calor, además son impermeables.
- No se corroen en ambientes salinos, son incombustibles e inoxidables.
- Resistentes al ataque de hongos, termitas o agentes químicos.
- Por su moderna tecnología y con una adecuada colocación se requiere un mínimo de mantenimiento. Esto representa la mejor relación costo beneficio del mercado

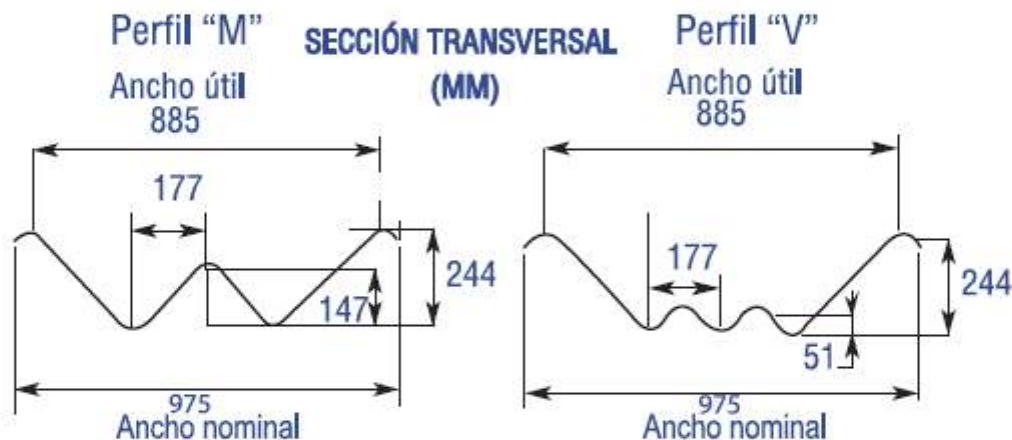

Dimensiones

Concepto	Unidad	Especificaciones				
Largo nominal	m	2.44	3.66	4.88	6.10	7.32
Ancho nominal	m	0.975				
Espesor nominal	mm	7.0				
Peso por pieza	kg	42.0	63.0	84.0	105.0	126.0
Traslape transversal		una onda				
Traslape longitudinal	m	0.25				
Largo útil	m	2.19	3.41	4.63	5.85	7.07
Ancho útil	m	0.885				
Área útil por pieza	m ²	1.93	3.01	4.09	5.17	6.25
Peso promedio por m ² útil	kg	20.00				
Distancia entre largueros	m	2.19	3.41	4.63	5.85	7.07
Pendiente mínima recomendada	%	10				

Los pesos aquí mostrados pueden tener una variación de ± 5 %, debido a la humedad del ambiente.



VENTAJAS



Inoxidable



Incombustible



Resiste la
humedad



Térmico



Resistente
a plagas

TEJA SAN MIGUEL

DIMENSIONES

Concepto	Unidad	Valor
Largo nominal	1.25	m
Ancho nominal superior	0.966	m
Ancho nominal inferior	0.952	m
Espesor nominal	5.0	mm
Traslape longitudinal mínimo	0.11	m
Traslape transversal mínimo	0.040	m
Largo útil	1.14	m
Ancho útil	0.912	m
Área útil por pieza	1.04	m ²
Piezas por m ² útil	0.96	pzas.
Peso aproximado por m ² útil	12.50	kg
Distancia máxima entre largueros	1.14	m
Pendiente mínima recomendada	27	%

COLOR:
Arcilla, terracota, paja y verde.

COLOCACIÓN:
Estructura de madera, metálica o losa de concreto.

PROPIEDADES

- Ligera, con sólo 11,15 kg/m² de techado
- Fácil de trabajar y rápida de instalar
- Resiste a cambios bruscos de temperatura
- Inoxidable e impermeable
- Resistente a los agentes químicos
- Incombustible (no produce flama, ni gases tóxicos)
- Inalterable a la acción de hongos y termitas

Estos valores son indicativos y pueden tener una variación dimensional de ± 10 mm. Los pesos aquí mostrados pueden tener una variación de ± 5 %, debido a la humedad ambiente. Las tonalidades presentadas pueden tener variaciones con las reales.

SECCIÓN TRANSVERSAL

VISTA TRANSVERSAL

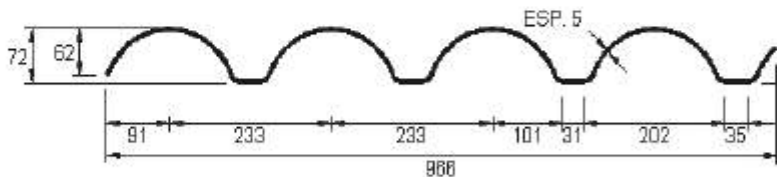

SECCION SUPERIOR

acotamiento en mm.

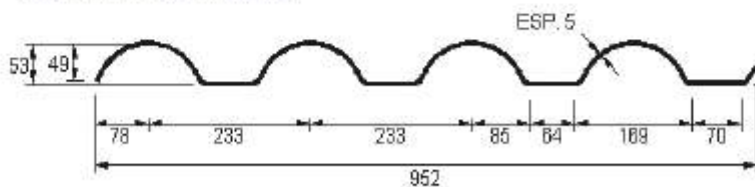

SECCION INFERIOR



MULTITEJA III

- Diseño único y moderno
- diseñada con las técnicas más avanzadas
- Aporta alto nivel estético y color
- Fácil de instalar
- Disponible en colores arcilla, terracota, paja y verde.
- Tecnología NG de nueva generación



Dimensiones

CONCEPTO	UNIDAD	VALORES
Largo nominal	m	0.855
Ancho nominal	m	1.126
Espesor mm	mm	4
Traslape Longitudinal mínima	m	0.1
Traslape transversal mínima	m	0.035
Largo útil	m	0.75
Ancho útil	m	1.09
Área útil por pieza	m ²	0.81
Piezas por m ² útil	pzas.	1.23
Peso aproximado por m ² útil	kg	9.61
Distancia máxima entre largueros	m	0.75
Pendiente mínima recomendada	%	25

VENTAJAS



Inoxidable



No Flamable



Resiste la
humedad



Aislante
térmico



Resistente
a plagas



Aislante
acústico



Alta resistencia
al impacto



Ligero



Mantenimiento
mínimo

MAXITEJA

- Modernidad, elegancia y distinción
- Diseñada con las técnica más avanzadas.
- Estetica, color y apariencia tradicional
- Disponibile en rojo, ocre y flash.
- Tecnología NG de nueva generación



Dimensiones

CONCEPTO	UNIDAD	VALORES
Largo nominal	m	0.855
Ancho nominal	m	1.126
Espesor	mm	4
Traslape longitudinal mínimo	m	0.1
Traslape transversal mínimo	m	0.035
Largo útil	m	0.75
Ancho útil	m	1.09
Area útil por pieza	m ²	0.81
Piezas por m ² útil	pzas.	1.23
Peso aproximadamente por m ² útil	kg	9.61
Distancia máxima entre largueros	m	0.75
Pendiente mínima recomendada	%	25

VENTAJAS



Inoxidable



No Flamable



Resiste la
humedad



Aislante
térmico



Resistente
a plagas



Aislante
acústico



Alta resistencia
al impacto



Ligero



Mantenimiento
mínimo

REJAS DE ACERO

REJA CLASICA

PANEL

Altura	Ancho	Abertura	Abrazaderas	Calibre		Resistencia a la ruptura
m	m	mm	#	cal.	mm	Lb/plg ²
0.63	2.50	50x200	2	6	4.89	75,000 - 100,000
1.00	2.50	50x200	2	6	4.89	75,000 - 100,000
1.50	2.50	50x200	3	6	4.89	75,000 - 100,000
2.00	2.50	50x200	4	6	4.89	75,000 - 100,000
2.50	2.50	50x200	5	6	4.89	75,000 - 100,000

POSTE

Altura del panel	Altura del poste	Calibre	Dimensiones	Resistencia a la ruptura
m	m	cal.	plg	kgf
0.63	1.00	16	2 1/4" x 2 1/4"	477
1.00	1.50	16	2 1/4" x 2 1/4"	477
1.50	2.00	16	2 1/4" x 2 1/4"	477
2.00	2.50	16	2 1/4" x 2 1/4"	477
2.50	3.10	16	2 1/4" x 2 1/4"	477



REJA CONTEMPORÁNEA

PANEL

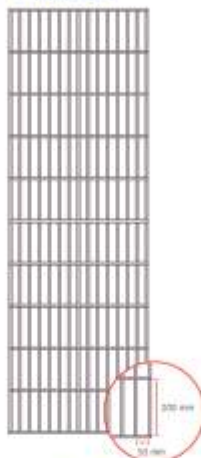

Diseños	Altura	Ancho	Abertura
868 y 656	m	m	mm
	1.00	2.50	50x200
	1.20	2.50	50x200
	1.60	2.50	50x200
	1.80	2.50	50x200
	2.00	2.50	50x200
	2.40	2.50	50x200

POSTE

Altura reja	Altura	Ancho	Abertura
868 y 656	m	m	mm
	1.00	2.50	50 x 200
	1.20	2.50	50 x 200
	1.60	2.50	50 x 200
	1.80	2.50	50 x 200
	2.00	2.50	50 x 200
	2.40	2.50	50 x 200

VARILLA VERTICAL

Diseños	Resistencia a la tensión	Calibre		Capa de zinc
	Lb/plg ²	cal.	mm	grs/m ²
868	75,000 - 105,000	4	6	92
656	75,000 - 105,000	6	5	92

DOBLE VARILLA HORIZONTAL

Diseños	Resistencia a la tensión	Calibre		Capa de zinc
	Lb/plg ²	cal.	mm	grs/m ²
868	80,000 - 95,000	1/0	8	92
656	75,000 - 105,000	4	6	92

REJA FORTE

Diseño	Altura	Ancho	Calibre		Altura poste
	m	m	Cal.	mm	m
Plegada	1.93	2.50	8	4	2.70
	2.44	2.50	8	4	3.20
Plana	1.00	2.50	8	4	1.50
	2.00	2.50	8	4	2.70
	2.50	2.50	8	4	3.20
	3.00	2.50	8	4	4.32
	3.60	2.50	8	4	4.92

Resistencia a la tensión del alambre	Capa de zinc	Abertura	
Lb/in ²	grs/m ²	plg	cm
70,000 - 90,000	55	1/2" x 3"	7.62 x 1.27

Detalle panel con pliegues

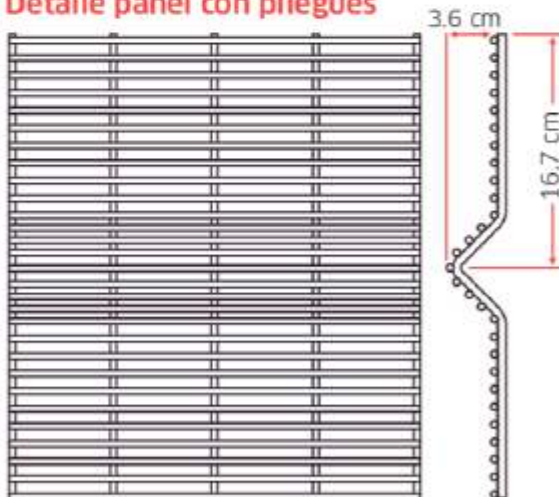

Detalle panel plano

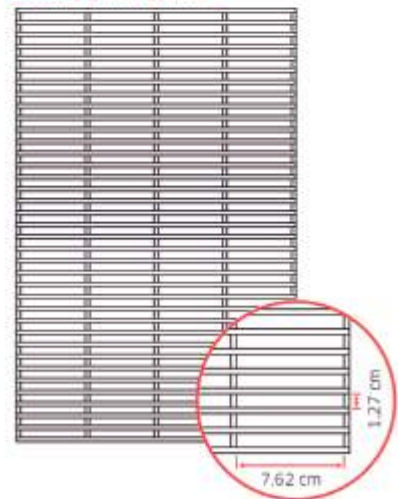

REJA MILAN

Altura	Longitud panel	Calibre varilla		Altura poste	Profundidad Cimentación
m	m	cal.	mm	m	m
1.60	2.22	4	6	2.3	0.6
2.00	2.22	4	6	2.78	0.6

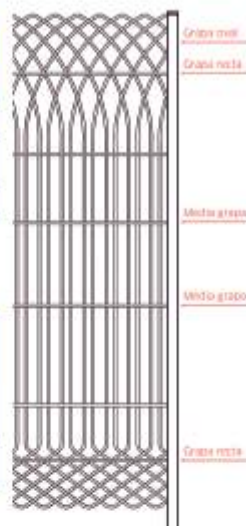

Resistencia a la tensión del alambre	Resistencia a la ruptura
Lb/plg	Lb/mínimo
55,000 - 70,000	2,500

REJA FLORENCIA

Altura	Longitud panel	Calibre varilla formadora		Calibre varilla lineal		Altura poste	Profundidad cimentación
		cal.	mm	cal.	mm		
0.80	2.44	4	6	1/0	8	1.4	0.6
1.20	2.44	4	6	1/0	8	1.3	0.6

Resistencia a la tensión del alambre	Resistencia a la ruptura
Lb/plg	Lb/mínimo
55,000 - 70,000	2,500

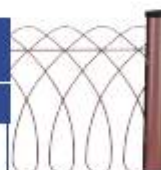

Altura módulo	Largo módulo	Bastidor tubo galv. 1-1/2"	Patas tubo galv. 1-1/2"	Varillas horizontales	Varillas verticales
m	m	calibre	calibre	calibre	calibre
1.22	2.00	18	14	6	6

TELA CICLÓN

Calibre	Alturas	Largo Rollos	Abertura
	m	m	mm
10.5 12.5 13	1.00	20	69
	1.25		
	1.50		
	1.75		
	2.00		

TELA GALLINERO (Malla Hexagonal)

Abertura	Altura	Calibre	Largo
mm	m		m
13	0.90	23	45
25	1.20	22	45
25	1.50	22	45
25	1.75	22	45

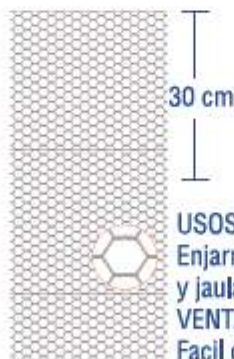

ESPECIFICACIONES DE LA MALLA

Calibre de alambres	20 - 22 - 23
Galvanizado	Comercial
Resist. a la tensión longitudinal	95 -120 ksi

USOS

Enjarres y aislamiento en construcción, Malla o cerco complementario, Casetas avícolas y jaulas para animales pequeños, protección de jardines y cercos.

VENTAJAS

Facil de adaptar e instalar, Alambre de refuerzo cada 30 cm. Alambre alta resistencia.

TUBO GALVANIZADO PARA CERCA

Denominación	Diámetro exterior	Longitud	Calibre	Peso kg. por pieza
Pulgadas	mm	metros		
11/2	38.10	6	22	4.56
17/8	50.80	6	22	5.80



ALAMBRE DE PÚAS

ALAMBRE DE PÚAS BRONCO

CALIBRE		PESO	LONGITUD	FUERZA MIN. RUPTURA
Alambre	púa	kg x rollo	mts. aprox.	(kgf)
12.5	14.5	20	216	431
		30	325	
		34	367	

ALAMBRE DE PÚAS VAQUERO

Calibre de alambre		Largo	Peso	Galvanizado	Separación entre púas
Long.	Púas				
		m aprox.	kg		plg
15.5	16.5	100	4.6	Clase I	5
15.5	16.5	300	14.0	Clase I	5
15.5	16.5	360	16.7	Clase I	5
15.5	16.5	400	18.5	Clase I	5

ALAMBRE DE PÚAS GRAN VAQUERO

Calibre de alambre		Largo	Peso	Galvanizado	Separación entre púas
Long.	Púas				
14	15.5	360	23.3	Clase I	5

PANEL MONOLITE ONDULADO

ALTURA	P.M.O. 1	P.M.O. 2	P.M.O. 3	P.M.O. 4	Pulgadas de espesor	Pies de largo	Ancho estandar
h (mts)	PR(kgs.)	PR(kgs.)	PR(kgs.)	PR(kgs.)			
2.44	12,455	14,025	15,215	16,805	2	8	1.125 m
2.75	10,085	12,095	13,605	15,680	3	9	
3.05	7,530	10,000	11,865	14,420	4	10	

h	= Espesor del muro
AG	= Area de Mortero
F`c	= 100 kg/cm ²
k	= 0.80
ϕ	= 0.70
Lc	= ALTURA LIBRE
P.M.O.1 h	= 9.5 cms.
P.M.O 2 h	= 10.5 cms.
P.M.O 3 h	= 11.5 cms.
P.M.O 4 h	= 13.5 cms.

PANEL MONOLITE ONDULADO

P.M.0.1"

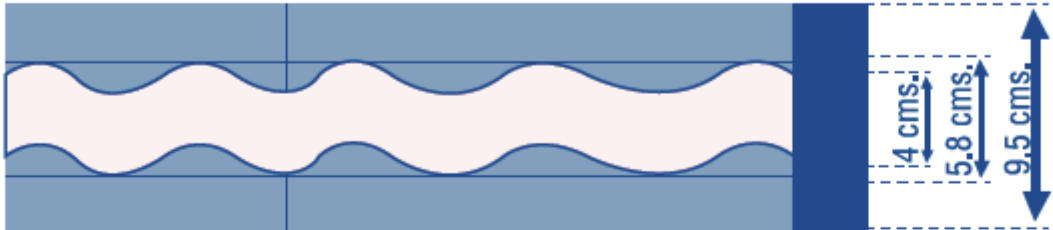

P.M.0.2"

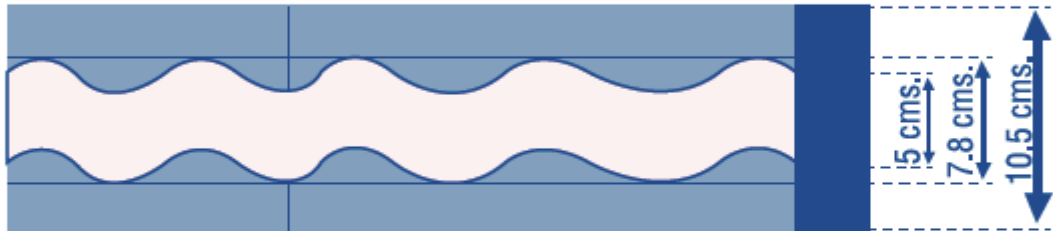

P.M.0.3"

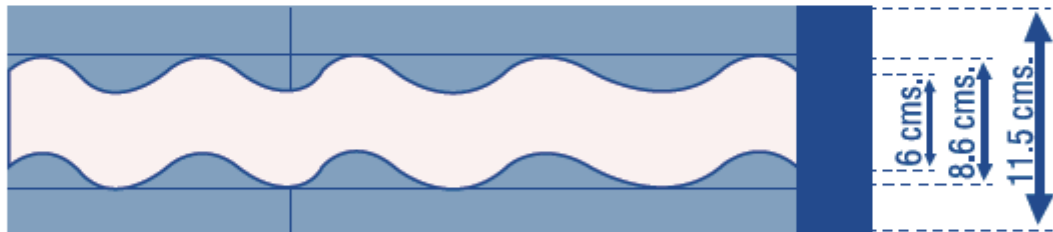

P.M.0.4"

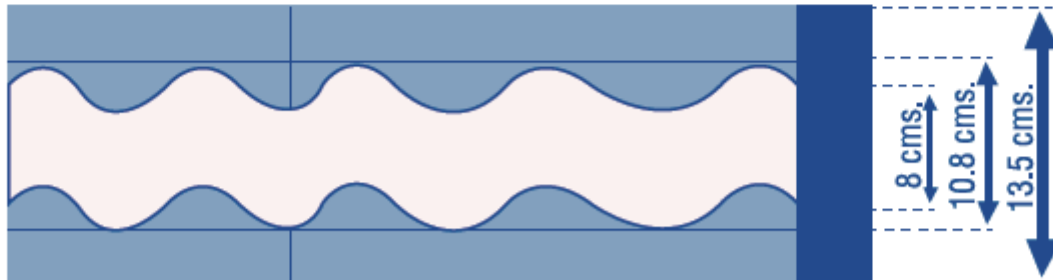

PANEL MONOLITE RECTANGULAR

El corte rectangular del poliestireno permite un consumo menor de mortero que en el panel Ondulado, por lo que solo se recomienda para muros divisorios. Se producen de línea en 2, 3 y 4 pulgadas de espesor y longitudes de 8,9 y 10 pies.

h	= Espesor del muro
AG	= Area de Mortero
F`c	= 100 kg/cm2
k	= 0.80
ϕ	= 0.70
Lc	= ALTURA LIBRE
P.M.O.1 h	= 8.5 cms.
P.M.O.2 h	= 10.5 cms.

ALTURA	P.M.O. 1	P.M.O. 2
h (mts)	PR(kgs.)	PR(kgs.)
2.44	8,400	11,475
2.75	5,990	9,895
3.05	3,380	8,185

SONOTUBO

Los sonotubos son fabricados a base de múltiples capas de cartón de la más alta calidad, enrollados en espiral y laminados con adhesivos especiales, con una longitud de 3 metros y con los siguientes diámetros:

10 cm - 4"	40 cm - 16"	70 cm - 28"
15 cm - 6"	45 cm - 18"	75 cm - 30"
20 cm - 8"	50 cm - 20"	80 cm - 32"
25 cm - 10"	55 cm - 22"	90 cm - 36"
30 cm - 12"	60 cm - 24"	107 cm - 42"
35 cm - 14"	65 cm - 26"	122 cm - 48"

LAMOSA

Por caja	Piezas	M2	Kg
20 x 20	35	1.50	20.625
20 x 30	25	1.52	19.58
25 x 33	17	1.50	23.25
33 x 46	7	1.07	18.19
30 X 30	15	1.39	22.30
33 x 33	14	1.53	23.45
40 X 40	9	1.44	26.01
44 X 44	8	1.54	28.31
55 x 55	5	1.49	31.875
25 x 40	15	1.50	22
30 X 45	12	1.66	27
19.20 X 58.70	13	1.49	36
18 X 55	15	1.49	31
33 X 33	13	0.95	17.80
33 X 33	14	1.41	19
60 X 60	4	1.44	35
25 X75	9	1.68	32.20
50 X 50	6	1.50	31
19.30 X 89.30	9	1.59	
59.30 X 59.30	4	1.41	
59.30 X 89.30	3	1.59	

ARKO

Por caja	Piezas	M2	Kg
19.20 X 119.30	4	0.92	
119.40 X 119.40	3	0.69	
59.60 X 59.60	4	1.42	
60.50 X 60.50	4	1.46	
32 X 99	3	1.42	
59.60 X 119.40	1.42	2	

VITROMEX

Por caja	Piezas	M2	Kg
20 x 20	38	1.53	18.24
20 x 30	25	1.52	19
25 x 35	17	1.50	20.25
33 x 45	11	1.65	25.52
13.60 x 45	16	0.95	19.30
33 x 33	14	1.55	23.80
33 x 33	13-14	1.44-1.55	22.10
40 x 40	10	1.62	28
45 x 45	8	1.62	32
50 x 50	6	1.51	30.80
55x 55	5	1.54	30.50
30 x 60	8	1.48	35.80
60 x 60	4	1.44	29.80
18 x 60.60	10	1.09	22.50

GREDA

Por caja	Piezas	M2	Kg
25 X 50	14	1.75	
34 X 50	10	1.70	
40.75 X 61.50	6	1.50	25.20
40 X 60	6	1.20	23
31 X 45	10	1.40	

CASTEL

Por caja	Piezas	M2	Kg
15 X 60	11	0.99	24
15 X 90	10	1.35	33
20 X 120	4	0.96	26
30 X 30	11	0.99	22
30 X 60	8	1.44	20-30
33 X 33	12	2.14	
40 X 80	3	0.96	22
45 X 90	3	1.22	30
50 X 50	7	1.75	32
60 X 60	4	1.44	32*
60 X 120	2	1.44	43
80 X 80	3	1.92	45
100 X 100	2	2	55
14.40 X 100	7	1	21
16.50 X 100	6	0.99	24
30.54 X 30.50	5	0.47	27
32.50 X 32.50	10	1.06	20
32.50 X 100	3	0.96	19

¡Las mejores marcas nos respaldan!



Holcim **SICARTSA**



LAMOSA

eureka



TYASA

DEACERO

Ternium

Castel
azulejos . baños . cabinas

VITROMEX®
MI ESPACIO, MI MUNDO

CALIDRA
SIEMPRE AHÍ

mexalit.

Dica
Dicalidad

HELVEX

URREA.
Tecnología para vivir mejor

Rotoplas.
más y mejor agua

Formacryl

CATO
CERÁMICA

ORION.
URREA.

Cal-o-Rex.
Calidez que perdura

CINSA

eb
técnica

Fester

Tuboplus



AMANCO®

TRUPER®

nacobre

POLIFLCX

CYTSA
... Vive seguro, vive con Cytos

IUSA®



EL TRIUNFO

MATERIALES Y ACABADOS

¡Nuestra obra es servirle!

VISITA NUESTRAS SUCURSALES.

TE ESPERAMOS...!

PEÑAFIEL

AV. NACIONES UNIDAS No. 3200
TEHUACÁN, PUE.

☎ (238) 374 62 50

PANTZINGO

AV. RAFAEL AVILA CAMACHO S/N
AJALPAN, PUEBLA.

☎ (236) 381 12 53

COAPAN

CARR. FED. TEHUACÁN-HUAJUAPAN
No. 601 STA. MA. COAPAN

☎ (238) 382 63 82

HUAUTLA

CARR. FED. HUAUTLA - JALAPA DE DÍAZ
KM + 300 HUAUTLA DE JIMENEZ OAX.

☎ (236) 378 02 38

TEOTITLAN

PROL. FRANCISCO L MADERO No. 25
TEOTITLAN DE FLORES MAGÓN OAXACA

☎ (236) 372 03 39

ZONA ALTA

CLZDA. ADOLFO LÓPEZ MATEOS
No. 2811 TEHUACÁN, PUE.

☎ (238) 382 82 11

11 NORTE

AV. INDEP. ORIENTE, No. 1101
TEHUACÁN, PUE.

☎ (238) 382 18 18

AJALPAN

CALLE CUAUHTÉMOC SUR No. 665
AJALPAN, PUEBLA.

☎ (236) 381 19 99

PUEBLA

CARR. FED. PUEBLA - ATlixco
No. 5020 - B SAN ANDRES CHOLULA

☎ (222) 399 26 93

MATRÍZ

AV. INDEPENDENCIA ORIENTE No. 1508
COL. LAS FLORES TEHUACÁN, PUE.

☎ (238) 383 44 40



¡Nuestra obra es servirle!

 **238 111 12 97**

 **El Triunfo**
Materiales y Acabados

 contacto@materialeseltriunfo.com.mx

CASA MATRÍZ

AV. INDEPENDENCIA ORIENTE

No. 1508 COL. LAS FLORES

TEHUACÁN, PUE.

 **(238) 383 44 40**

www.materialeseltriunfo.com.mx